

Subsecretaría de Egresos
Dirección General de
Tecnologías y Seguridad de la Información

SHCP
SECRETARÍA DE HACIENDA
Y CRÉDITO PÚBLICO

Guía Rápida

Para la operación del Sistema de Información sobre la
Aplicación y Resultados del Gasto Federalizado

Sistema de Formato Único

Funcionalidad para:

1. Acceso al Sistema
2. Menú Principal
3. Tablero de Control
4. Registro de Información de Proyectos
5. Registro de Avance del Proyecto
6. Validar Información de Avance del Proyecto
7. Cancelar un Proyecto
8. Suspender o Activar un Proyecto
9. Terminar un Proyecto
10. Consulta de Información
11. Generación de Reportes

Usuarios: Entidades Federativas y Municipios

Autor:	Unidad de Evaluación del Desempeño Dirección General de Tecnologías y Seguridad de la Información
Fecha de Creación:	Junio 2013
Última Actualización:	Septiembre 2013
Versión:	1.6

GUÍA RÁPIDA – MSFU – GESTIÓN DE PROYECTOS

1. ACCESO AL SISTEMA

Desde el explorador de Internet el usuario deberá acceder al sitio <http://www.sistemas.hacienda.gob.mx> [1] en donde se desplegará la pantalla del **Portal Aplicativo** [2] de la SHCP (PASH).

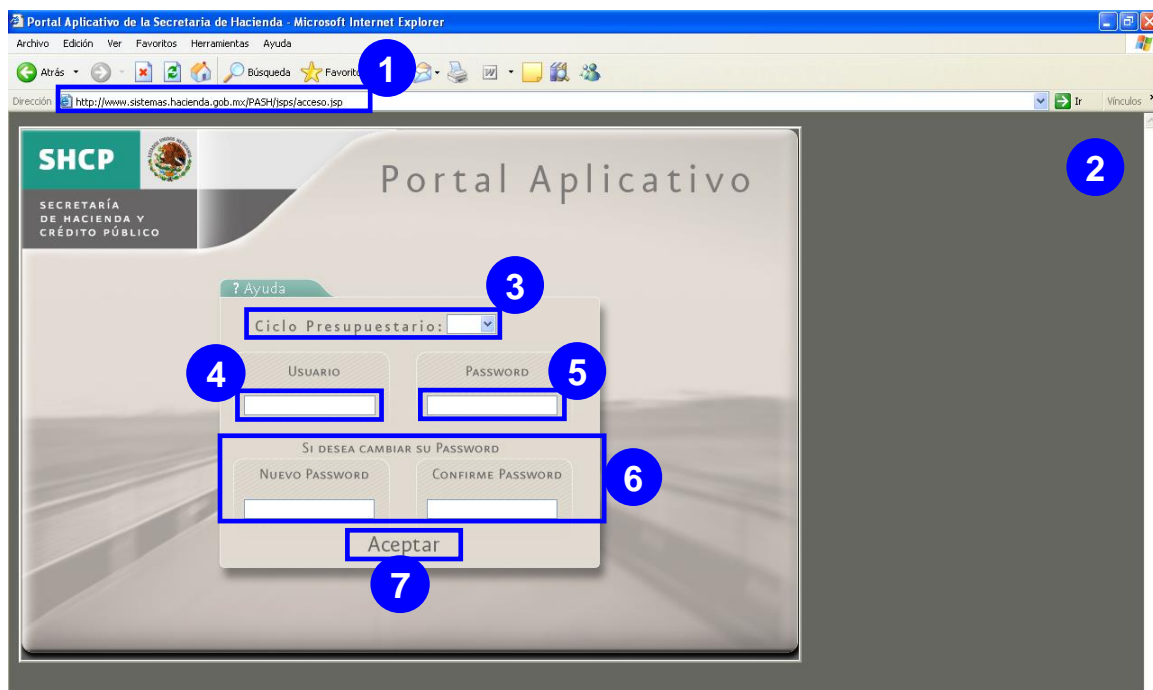

Pasos para el acceso a la información:

- I. Seleccione el **Ciclo Presupuestario** [3]
- II. Digite clave de **Usuario** [4] asignada
- III. Digite su clave o **Password** [5] asignado

En caso de modificar la clave del password deberá digitar uno nuevo y confirmarlo en el apartado **Si desea cambiar su Password** [6].

Una vez registrada la información solicitada, dé clic en **<Aceptar>** [7] para acceder al sistema.

GUÍA RÁPIDA – MSFU – GESTIÓN DE PROYECTOS

2. MENÚ PRINCIPAL

El Módulo del Sistema de **Seguimiento y Control** [1] contiene un menú de navegación de **Formato Único** [2] y sus correspondientes **opciones**.

El sistema cuenta con múltiples funcionalidades siendo las más importantes **Gestión de Proyectos**, **Recurso Nivel Fondo**, **Ficha Técnica de Indicadores** y **Evaluaciones**.

SHCP
SECRETARÍA DE HACIENDA Y CRÉDITO PÚBLICO

Seguimiento y Control

Usuario: [Dropdown]

Ciclo: 2013

Seguimiento y Control [1]

Formato Único [2]

- Gestión de Proyectos
- Gestión de Proyectos
- Registrar Proyecto
- Avances
- Carga Masiva
- Envío
- Recursos Nivel Fondo
- Ficha Técnica de Indicadores
- Evaluaciones

AVISOS:

- Aquí la liga para consultar las presentaciones que se realizaron en la Capacitación Nacional del 17 de julio del 2013. <http://www.transparenciapresupuestaria.gob.mx/ptp/contenidos/?id=61>

3. TABLERO DE CONTROL

A partir de esta nueva versión del sistema, la única entrada para registrar, actualizar, reportar avance, cancelar, suspender o validar un proyecto es a través del tablero de control del menú **Gestión de Proyectos**.

Seguimiento y Control

Usuario: [Dropdown]

Ciclo: 2013

Seguimiento y Control [1]

Parámetros de Consulta

Entidad: [Aguas Calientes]

Municipio: [Asientos]

Nuevo Proyecto [3]

Proyectos Registrados [2]

Recurso	Proyecto	Folio	Número	Programa	Presupuesto	Localidad	Ramo	Institución Ejecutora	Tipo	Estatus Proyecto	Estatus Avance	Avance	Cancelar	Suspender/Activar	Terminar
10	Equipamiento De Centro Comunitario De Aprendizaje, Adolfo Lopez Mateos	AGU11130100082835	6559	1012 - FAFEP	10,000.00	Asientos	33-Aportaciones Federales para Entidades Federativas y Municipios	ASIENTOS	Sin tipo de proyecto o programa	En Ejecución	Revisión Entidad Federativa	✓	✗	⏸	🔄
	Equ. Sec. No. 12 Consolidación, Villa Juárez	AGU10130100088888	5710	1007 - FAFI Infraestructura Educativa Básica	152,325.00	Vila Juárez	33-Aportaciones Federales para Entidades Federativas y Municipios	INSTITUTO DE EDUCACIÓN DE AGUASCALIENTES	Sin tipo de proyecto o programa	En Ejecución	Revisión Entidad Federativa	✓	✗	⏸	🔄
	Instalación De Malla Sombra	AGU13130200166197	02-012	1004 - FAIS Municipal	89,046.00	Ciudad de Agua de Calientes	33-Aportaciones Federales para Entidades Federativas y Municipios	Municipio de Asientos	Sin tipo de proyecto o programa	En Ejecución	Revisión Entidad Federativa	✓	✗	⏸	🔄
	Estímulo A La Educación	AGU13130200166354	02-526	1005 - FORTAMUN	2,004,250.00	Asientos	33-Aportaciones Federales para Entidades Federativas y Municipios	Municipio de Asientos	Sin tipo de proyecto o programa	En Ejecución	Revisión Entidad Federativa	✓	✗	⏸	🔄
	Exposición De Pago De Agua Potable	AGU121301001112552	2331	1012 - FAFEP	960,000.00	Ciudadomas	33-Aportaciones Federales para Entidades Federativas y Municipios	ASIENTOS	Sin tipo de proyecto o programa	En Ejecución	Registro	✓	✗	⏸	🔄
	Ampliación De Red De Electrificación Con 17 Asentados	AGU12130100113412	2456	1012 - FAFEP	13,000.00	Pico Suárez (Rancho Yato)	33-Aportaciones Federales para Entidades Federativas y Municipios	ASIENTOS	Sin tipo de proyecto o programa	Terminado	Terminado	✗	✗	⏸	🔄
	Filtros Intermunicipales Para Reducir La Presencia De Materiales Pesados, Nixtán Del Borrego	AGU12130200165349	2612	1012 - FAFEP	226,651.00	Cobertura municipal	33-Aportaciones Federales para Entidades Federativas y Municipios	INAGUA	Proyecto de Inversión de Infraestructura Económica	En Ejecución	Registro	✓	✗	⏸	🔄
	Construcción De Comedor En Cheta 40, Silao	AGU12130100115324	2658	1012 - FAFEP	219,780.00	Vila Juárez	33-Aportaciones Federales para Entidades Federativas y Municipios	ASIENTOS	Sin tipo de proyecto o programa	Terminado	Terminado	✗	✗	⏸	🔄
	Filtros Intermunicipales Para Reducir La Presencia De Materiales Pesados, San Juan	AGU12130200165358	2613	1012 - FAFEP	189,946.00	Cobertura municipal	33-Aportaciones Federales para Entidades Federativas y Municipios	INAGUA	Proyecto de Inversión de Infraestructura Económica	En Ejecución	Registro	✓	✗	⏸	🔄
	Ampliación De Red De Agua Potable	AGU12130100114900	2653	1012 - FAFEP	13,000.00	San Vicente	33-Aportaciones Federales para Entidades Federativas y Municipios	ASIENTOS	Sin tipo de proyecto o programa	Terminado	Terminado	✗	✗	⏸	🔄

GUÍA RÁPIDA – MSFU – GESTIÓN DE PROYECTOS

Tablero de Control		
Elemento	Descripción	
[1]	Parámetros de Consulta	Filtro principal para buscar proyectos registrados, por Entidad Federativa y Municipio.
[2]	Filtro dinámico	<p>Filtros dinámicos para refinar la búsqueda del proyecto:</p> <p><i>Recurso.</i> - Tipo de recurso asignado al proyecto (destino del gasto).</p> <p><i>Proyecto.</i> - Nombre asignado al proyecto cuando es dado de alta.</p> <p><i>Folio.</i> - Clave única asignada al proyecto cuando es dado de alta.</p> <p><i>Número.</i> - Número de control interno que se registra al proyecto cuando es dado de alta.</p> <p><i>Programa.</i> - Programa Presupuestario federal al que se encuentra ligado el proyecto.</p> <p><i>Presupuesto.</i> - Presupuesto anual asignado al proyecto.</p> <p><i>Localidad.</i> - Localidad del Municipio en la cual se realiza el proyecto, en caso que aplique.</p> <p><i>Ramo.</i> - Ramo administrativo de la APF encargado del Pp.</p> <p><i>Institución Ejecutora.</i> - Institución de la Entidad Federativa, Municipio o Localidad que se encargará de llevar a cabo el proyecto.</p> <p><i>Tipo.</i> - Tipo de proyecto o programa de inversión.</p> <p><i>Estatus Proyecto.</i> - Estatus en el que se encuentra el proyecto al momento de la consulta (En ejecución, Cancelado, Suspendido, Terminado)</p> <p><i>Estatus Avance.</i> - Etapa del proceso en que se encuentra el registro de los avances (En Registro, Revisión Entidad Federativa, Validado, etc.)</p>
[3]	Nuevo Proyecto	Permite registrar un nuevo proyecto.
[4]	Iconos para identificar el tipo de proyecto y que permiten realizar modificaciones a la información general del proyecto.	
		Agua y Saneamiento
		Comunicaciones y Transporte
		Cultura y Turismo
		Desarrollo Social (urbanización, vivienda y asistencia social)
		Educación y Deporte
		Energía
		Salud
[5]	Localidad	Contiene una Liga para consultar el detalle de la información del proyecto.
[6]		Icono para realizar el registro de la información financiera y física del trimestre. Un proyecto cancelado, suspendido o terminado se muestra con el icono en el tablero.
[7]		Icono para cancelar el proyecto permanentemente.
[8]		Icono para suspender el proyecto indefinidamente. Un proyecto cancelado o terminado se muestra con el icono en el tablero.
		Icono para reactivar un proyecto suspendido.

GUÍA RÁPIDA – MSFU – GESTIÓN DE PROYECTOS

[9]		Icono para terminar un proyecto. Un proyecto cancelado o terminado se muestra con el icono en el tablero.
[10]	Tipo de Recurso	Los proyectos se encuentran agrupados por tipo de recurso y se muestra además la cantidad de Proyectos registrados en dicho municipio o entidad.

4. REGISTRO DE INFORMACIÓN DE PROYECTOS

4.1 AGREGAR NUEVO PROYECTO

Para agregar un nuevo proyecto seleccione del menú **Formato Único** la opción **Gestión de Proyectos** [1], se desplegará la pantalla **Parámetros de Consulta**, dé clic en el botón **Nuevo Proyecto** [2].

IMPORTANTE: Un proyecto será registrado por única vez en el sistema, la información queda registrada y se le asigna un folio único de identificación al proyecto. El registro de avances se realizará en una pantalla diferente de forma trimestral mientras el proyecto esté en Ejecución.

El registro puede ser multianual (el 100 por ciento de avance puede abarcar varios ciclos presupuestarios)

El sistema desplegará la pantalla **Nuevo Proyecto**, deberá seguir los pasos que a continuación se describen:

GUÍA RÁPIDA – MSFU – GESTIÓN DE PROYECTOS

Seguimiento y Control

Parámetros de Consulta
Entidad: Aguascalientes
Municipio: Cosío

Proyectos Registrados
Recurso: RFC Del Usuario
Sin identificar (5)

Nuevo Proyecto

El símbolo (*) indica que el valor es requerido

Destino del Gasto

Nivel de cobertura del proyecto: Localidad
Entidad Federativa: Aguascalientes
Municipio: Cosío
Localidad: Caracol I
Ámbito: Rural

Georeferenciación
Latitud: 222336
Longitud: 1021718

[+] Agregar Fuente de Financiamiento (A)

Tipo Recurso	Programa Fondo Convenio	Convenio Especifico	Estructura Programatica	Ramo
2 - APORTACIONES FEDERALES	FAIS Estatal - 1003		416 - Dirección General de Programación y Presupuesto "A"/2 - Desarrollo Social/2 - Vivienda y Servicios a la Comunidad/7 - Desarrollo Regional	33 - Aportaciones Federales para Entidades Federativas y Municipios
3 - CONVENIOS	Prestación de servicios de educación superior y posgrado - E010		A00 - Universidad Pedagógica Nacional/2 - Desarrollo Social/5 - Educación/3 - Educación Superior	11 - Educación Pública

Tipo de Programa o Proyecto: Proyecto de Inversión de Infraestructura Social
Nombre del Proyecto: Proyecto de Infraestructura Social
Clasificación del Proyecto: 3 - Comunicaciones y transportes

Detalles del Proyecto

Número del Proyecto: 1 - A
Fecha de Inicio del Proyecto: 01.10.2013
Fecha Estimada de Término: 05.2014
Concurrencia de Recursos: Cooperación Federal-Estatal-Municipal
Institución Ejecutora: Secretaría de Desarrollo Estatal
Beneficios esperados del proyecto: Desarrollo en comunidades marginadas
Población atendida: 5000
Aprobado: 900000
Monto Anual: 500000

Avance Físico

Unidad de Medida: Acción - 8002
Otra unidad de medida:
Programado Anual (porcentaje): 98.5

1, 2, 3, 4, 5, 6

- Despliegue y seleccione los datos de la ubicación del proyecto de la sección **Destino del Gasto** (Nivel de cobertura del proyecto, Entidad Federativa, Municipio y Localidad) [1], los campos Ámbito, Latitud y Longitud se agregarán de forma automática al seleccionar la Localidad.
Nota: Si el Nivel de cobertura del proyecto es Municipal, el campo Municipio será habilitado y requerido; si es Localidad, los campos Municipio y Localidad serán habilitados y requeridos.
- Agregue los datos de la **Fuente de Financiamiento** [2] del proyecto dé clic en el botón **[+] Agregar Fuente de Financiamiento** [A] dé doble clic sobre los campos del renglón y seleccione (Tipo de Recurso, Programa Fondo Convenio, Programa Fondo Convenio Especifico, Estructura Programática), si desea eliminar la fuente de financiamiento dé clic en el botón **Eliminar** [B].
Nota: El campo Ramo se agrega de forma automática al seleccionar el Programa Fondo Convenio.
- Agregue la información general del **Proyecto** (Tipo de Programa o Proyecto, Nombre del Proyecto y Clasificación del Proyecto) [3].

GUÍA RÁPIDA – MSFU – GESTIÓN DE PROYECTOS

- Registre los datos de la sección **Detalles del Proyecto** (Número de Proyecto, Fecha de Inicio del Proyecto, Fecha Estimada de Término, Concurrencia de Recursos, Institución Ejecutora, Beneficios esperados del proyecto, Población atendida, Aprobado y Monto Anual) [4].

El monto anual en proyectos multianuales debe ser menor al monto total

- Agregue los datos de la sección **Avance Físico**: Unidad de Medida y Programado Anual (porcentaje) [5].

El programado anual en proyectos multianuales debe ser menor al 100 por ciento

- Dé clic en el botón **Guardar** [6] para agregar el proyecto al tablero de control.

4.2 MODIFICAR INFORMACIÓN DEL PROYECTO

Para modificar la información de un proyecto seleccione del menú **Formato Único** la opción **Gestión de Proyectos** [1], se desplegará la pantalla **Parámetros de Consulta**, despliegue y seleccione la **Entidad** y el **Municipio** [2], se desplegará la lista de **proyectos** [3] con los que el usuario podrá trabajar, dé clic en el icono o nombre del **Proyecto** [4].

Recurso	RFC Del Usuario	Proyecto	Folio	Número	Programa	Presupuesto	Localidad	Ramo	Institución Ejecutora
Aportaciones Federales (30)									
Aportaciones Federales	MENC7411301U8	Ampliacion De Red De Alcantarillado Con 27 Descargas	AGU13130100082424	6544	I012 - FAFEP	0.00	Cosío	33-Aportaciones Federales para Entidades Federativas y Municipios	COSIO
Aportaciones Federales	MENC7411301U8	Ampliacion De Red De Alcantarillado 14 Descargas	AGU11130100082426	6545	I012 - FAFEP	21,618.00	Santa María de la Paz	33-Aportaciones Federales para Entidades Federativas y Municipios	COSIO
Aportaciones Federales	MENC7411301U8	Ampliacion De Red De Agua Potable 27 Tomas	AGU11130100069135	6543	I012 - FAFEP	9,545.00	Cosío	33-Aportaciones Federales para Entidades Federativas y Municipios	COSIO
Aportaciones Federales	MENC7411301U8	Reposicion De Pozo De Agua Potable El Refugio De Agua Zarca	AGU11130100087540	1892	I012 - FAFEP	0.00	Cosío	33-Aportaciones Federales para Entidades Federativas y Municipios	INAGUA
Aportaciones Federales	SFUCAP01	Telesecundarias No. 74 Emiliano Carranza, Consolidación, El Salero	AGU13130100097376	2089	I007 - FAM Infraestructura Educativa Básica	398,545.00	El Salero	33-Aportaciones Federales para Entidades Federativas y Municipios	INSTITUTO DE EDUCACIÓN DE AGUASCALIENTES
Aportaciones Federales	MENC7411301U8	Equipamiento De Pozo, Línea De Alimentación Y Tanque De Agua	AGU12130100113651	2523	I012 - FAFEP	321,799.00	Cosío	33-Aportaciones Federales para Entidades Federativas y Municipios	INAGUA
Aportaciones Federales	MENC7411301U8	Ampliacion De Red De Agua Potable Con 40 Descargas Domiciliarias	AGU12130100112501	2310	I012 - FAFEP	9,756.00	Cosío	33-Aportaciones Federales para Entidades Federativas y Municipios	COSIO
Aportaciones Federales	MENC7411301U8	Reposicion De Pozo De Agua Potable	AGU12130100112571	2335	I012 - FAFEP	420,000.00	Cosío	33-Aportaciones Federales para Entidades Federativas y Municipios	INAGUA
Aportaciones Federales	HESV7601127W9	F3-4007/13 Refugio De Agua Zarca	AGU13130100119281	F3-4007/13	I004 - FAIS Municipal	446,056.00	El Refugio de Agua Zarca	33-Aportaciones Federales para Entidades Federativas y Municipios	DEPENDENCIA MUNICIPAL
Aportaciones Federales	HESV7601127W9	F3-4008/13 Refugio De Providencia	AGU13130100119355	F3-4008/13	I004 - FAIS Municipal	339,262.00	El Refugio de Providencia (Providencia)	33-Aportaciones Federales para Entidades Federativas y Municipios	DEPENDENCIA MUNICIPAL
Aportaciones Federales							Santa María de la Paz	33-Aportaciones Federales para Entidades Federativas y Municipios	

Nota: Podrá filtrar los proyectos por los siguientes criterios: **Recursos, RFC del Usuario, Proyecto, Folio, Número, Programa, Localidad, Ramo, Institución Ejecutora, Estatus Proyecto y/o Estatus Avance** [5].

GUÍA RÁPIDA – MSFU – GESTIÓN DE PROYECTOS

Se desplegará la pantalla **Mantenimiento del Proyecto**, deberá seguir los pasos que a continuación se describen:

Formato Único Gestión de Proyectos

SEGUIMIENTO Y CONTROL

Usuario: [] Ciclo: []

Parámetros de Consulta: Entidad: Aguascalientes Municipio: Cosío

Actualización del Proyecto

El símbolo (*) indica que el valor es requerido

Destino del Gasto

Nivel de cobertura del proyecto: Localidad
Entidad Federativa: Aguascalientes
Municipio: Cosío
Localidad: Caracol I
Ámbito: Rural

Georeferenciación

Latitud: 222336
Longitud: 1021718

[+] Agregar Fuente de Financiamiento
(Se puede agregar más de una fuente de financiamiento)

Tipo Recurso	Programa Fondo Convenio	Convenio Específico	Estructura Programática	Ramo
2 - APORTACIONES FEDERALES	FAIS Estatal - 1003		416 - Dirección General de Programación y Presupuesto / A / 2 - Desarrollo Social / 2 - Vivienda y Servicios a la Comunidad / 7 - Desarrollo Regional	33 - Aportaciones Federales para Entidades Federativas y Municipios
3 - CONVENIOS	Prestación de servicios de educación superior y posgrado - E010		A00 - Universidad Pedagógica Nacional / 2 - Desarrollo Social / 5 - Educación / 3 - Educación Superior	11 - Educación Pública

Tipo de Programa o Proyecto: Proyecto de Inversión de Infraestructura Social
Nombre del Proyecto: Proyecto de Infraestructura Social
Clasificación del Proyecto: 3 - Comunicaciones y transportes

Detalles del Proyecto

Número del Proyecto: 1 - A
Fecha de Inicio del Proyecto: 01.10.2013
Fecha Estimada de Término: 05.2014
Concurrencia de Recursos: Cooperación Federal-Estatal-Municipal
Institución Ejecutora: Secretaría de Desarrollo Estatal
Beneficios esperados del proyecto: Desarrollo en comunidades marginadas
Población atendida: 5000
Aprobado: 900000
Monto Anual: 500000

Avance físico

Unidad de Medida: Acción - 8002
Otra unidad de medida:
Programado Anual (porcentaje): 98.5

- Despliegue y modifique los datos de la ubicación del proyecto de la sección **Destino del Gasto** (Nivel de cobertura del proyecto, Entidad Federativa, Municipio y Localidad) [1], los campo **Ámbito**, **Latitud** y **Longitud** se agregarán de forma automática al seleccionar la Localidad.
Nota: Si el Nivel de cobertura del proyecto es Municipal, el campo Municipio será habilitado y requerido; si es Localidad, los campos Municipio y Localidad serán habilitados y requeridos.
- Modifique los datos de la **Fuente de Financiamiento** [2] del proyecto para agregar una fuente de financiamiento dé clic en el botón **[+] Agregar Fuente de Financiamiento [A]** dé doble clic sobre los campos del renglón y seleccione (Tipo de Recurso, Programa Fondo Convenio, Programa Fondo Convenio Específico, Estructura Programática), si desea eliminar una fuente de financiamiento dé clic en el botón **Eliminar [B]**.

GUÍA RÁPIDA – MSFU – GESTIÓN DE PROYECTOS

Nota: El campo Ramo se agrega de forma automática al seleccionar el Programa Fondo Convenio.

- Modifique la información general del **Proyecto** (Tipo de Programa o Proyecto, Nombre del Proyecto y Clasificación del Proyecto) [3].
- Modifique los datos de la sección **Detalles del Proyecto** (Número de Proyecto, Fecha de Inicio del Proyecto, Fecha Estimada de Término, Concurrencia de Recursos, Institución Ejecutora, Beneficios esperados del proyecto, Población atendida, Aprobado y Monto Anual) [4]
- Modifique los datos de la sección **Avance Físico:** Unidad de Medida y/o Programado Anual (porcentaje) [5].
- Dé clic en el botón **Guardar** [6] para aplicar las modificaciones realizadas.

5. REGISTRO DE AVANCE DEL PROYECTO

5.1 REGISTRAR AVANCE DEL PROYECTO DE FORMA INDIVIDUAL

Para registrar el avance de un proyecto seleccione del menú **Formato Único** la opción **Gestión de Proyectos** [1], el sistema desplegará la pantalla **Parámetros de Consulta**, despliegue y seleccione la **Entidad** y el **Municipio** [2], se desplegará la lista de **proyectos** [3] con los que el usuario podrá trabajar, dé clic en el icono **Avance** [4].

Proyecto	Folio	Número	Programa	Presupuesto	Localidad	Ramo	Institución Ejecutora	Tipo	Estatus Proyecto	Estatus Avance
Ampliación De Red De Alcantarillado Con 27 Descargas	AGU13130100082424	6544	I012 - FAFEF	0.00	Cosío	33-Aportaciones Federales para Entidades Federativas y Municipios	COSIO	Sin tipo de proyecto o programa	En Ejecución	Registro
Ampliación De Red De Alcantarillado 14 Descargas	AGU11130100082426	6545	I012 - FAFEF	21,618.00	Santa María de la Paz	33-Aportaciones Federales para Entidades Federativas y Municipios	COSIO	Sin tipo de proyecto o programa	Terminado	Registro
Ampliación De Red De Agua Potable 27 Tomas	AGU11130100069135	6543	I012 - FAFEF	9,545.00	Cosío	33-Aportaciones Federales para Entidades Federativas y Municipios	COSIO	Sin tipo de proyecto o programa	Cancelado	Registro
Ampliación De Red De Agua Potable Con 40 Descargas Domiciliares	AGU12130100112501	2310	I012 - FAFEF	9,756.00	Cosío	33-Aportaciones Federales para Entidades Federativas y Municipios	COSIO	Sin tipo de proyecto o programa	En Ejecución	Registro
F3-4007/13 Refugio De Agua Zarca	AGU13130100119281	F3-4007/13	I004 - FAIS Municipal	446,056.00	El Refugio de Agua Zarca	33-Aportaciones Federales para Entidades Federativas y Municipios	DEPENDENCIA MUNICIPAL	Sin tipo de proyecto o programa	En Ejecución	Registro
F3-4008/13 Refugio De Providencia	AGU13130100119355	F3-4008/13	I004 - FAIS Municipal	339,262.00	El Refugio de Providencia (Providencia)	33-Aportaciones Federales para Entidades Federativas y Municipios	DEPENDENCIA MUNICIPAL	Sin tipo de proyecto o programa	En Ejecución	Registro
F3-4010/13 Santa María De La Paz	AGU13130100119405	F3-4010/13	I004 - FAIS Municipal	219,143.00	Santa María de la Paz	33-Aportaciones Federales para Entidades Federativas y Municipios	DEPENDENCIA MUNICIPAL	Sin tipo de proyecto o programa	En Ejecución	Registro
F3-4002/13 Zacatequillas	AGU13130100118959	F3-4002/13	I004 - FAIS Municipal	305,787.00	Zacatequillas	33-Aportaciones Federales para Entidades Federativas y Municipios	DEPENDENCIA MUNICIPAL	Sin tipo de proyecto o programa	En Ejecución	Registro
F3-4011/13 Soledad De Abasco	AGU13130100119429	F3-4011/13	I004 - FAIS Municipal	349,579.00	Soledad de Abasco (Institución de Admón.)	33-Aportaciones Federales para Entidades Federativas y Municipios	DEPENDENCIA MUNICIPAL	Sin tipo de proyecto o programa	En Ejecución	Registro
F3-4009/13 Zacatequillas	AGU13130100119982	F3-4009/13	I004 - FAIS Municipal	407,144.00	Zacatequillas	33-Aportaciones Federales para Entidades Federativas y Municipios	DEPENDENCIA MUNICIPAL	Proyecto de Inversión de Infraestructura Social	En Ejecución	Registro

GUÍA RÁPIDA – MSFU – GESTIÓN DE PROYECTOS

Nota: Podrá filtrar los proyectos por los siguientes criterios: **Recursos, RFC del Usuario, Proyecto, Folio, Número, Programa, Localidad, Ramo, Institución Ejecutora, Estatus Proyecto y/o Estatus Avance [5].**

El sistema desplegará la pantalla **Avance**, para el registro de los avances deberá seguir los pasos que a continuación se describen:

IMPORTANTE: Únicamente podrá registrar información en el trimestre abierto según el calendario establecido.

Avances

Información general del Proyecto y estatus del flujo

Avance Financiero Acumulado al Trimestre

Período	Ciclo Recurso	Modificado	Recaudado (Ministrado)	Comprometido	Devengado	Ejercido	Pagado	Avance	Reintegro	Observaciones
Primer Trimestre										
Segundo Trimestre	2013	\$500.00	\$80.00	\$70.00	\$60.00	\$50.00	\$10.00	%45.00	\$0.00	Observaciones Z
Tercer Trimestre										
Cuarto Trimestre										

Avance Físico Acumulado al Trimestre

Período	Unidad de Medida	Acumulado	Avance	Observaciones
Primer Trimestre	ML, Cable (líneas de conexión)			
Segundo Trimestre	ML, Cable (líneas de conexión)	5,000.00	%63.00	Observaciones Z
Tercer Trimestre	ML, Cable (líneas de conexión)			
Cuarto Trimestre	ML, Cable (líneas de conexión)			

Guardar Información

Flujo de Revisión.

Estatus de la Solicitud: Registro

Registrar Observaciones [4000]

Guardar Observaciones

Acciones

Solicita validación

Registro

Entidad Federativa	Coordinador del Fondo	UED	
Usuario	Nombre	Fecha	Observaciones

Cerrar Ventana

- Dé clic sobre cada campo del **Avance Financiero Acumulado al Trimestre [1]** seleccione el ciclo del Recurso a reportar y capture la información de cada campo (Modificado, Recaudado (Ministrado), Comprometido, Devengado, Ejercido, Pagado, Reintegro y Observaciones, el sistema calcula el % de **Avance**).

GUÍA RÁPIDA – MSFU – GESTIÓN DE PROYECTOS

Las observaciones de esta sección son opcionales solo en caso de que sea necesario comentar alguna de las cifras registradas.

El campo Reintegro no aplica cuando el Tipo de Recurso es Aportaciones Federales.

Avance Financiero Acumulado al Trimestre	
Elemento	Descripción
[1] Modificado	Refleja la asignación presupuestaria que resulta de incorporar, en su caso, las adecuaciones presupuestarias al presupuesto aprobado.
Recaudado (Ministrado)	Refleja el cobro en efectivo o cualquier otro medio de pago de participaciones, aportaciones, recursos convenidos, y otros ingresos por parte de los entes públicos. <i>Validación:</i> Igual o Menor al monto Modificado.
Comprometido	Refleja la aprobación por autoridad competente de un acto administrativo, u otro instrumento jurídico que formaliza una relación jurídica con terceros para la adquisición de bienes y servicios o ejecución de obras. <i>Validación:</i> Igual o Menor al monto Modificado.
Devengado	Refleja el reconocimiento de una obligación de pago a favor de terceros por la recepción de conformidad de bienes, servicios y obras oportunamente contratados; así como de las obligaciones que derivan de tratados, leyes, decretos, resoluciones y sentencias definitivas. <i>Validación:</i> Igual o Menor al monto Comprometido.
Ejercido	Refleja la emisión de una cuenta por liquidar certificada o documento equivalente debidamente aprobado por la autoridad competente. <i>Validación:</i> Igual o Menor al monto Devengado.
Pagado	Refleja la cancelación total o parcial de las obligaciones de pago, que se concreta mediante el desembolso de efectivo o cualquier otro medio de pago. <i>Validación:</i> Igual o Menor al monto Ejercido.

- Dé clic sobre cada campo del **Avance Físico Acumulado al Trimestre [2]** (Acumulado, Avance y Observaciones).
Las observaciones de esta sección son opcionales solo en caso de que sea necesario comentar alguna de las cifras registradas.
- Dé clic en el botón **Guardar Información [3]**.
- Registre las **Observaciones [4]** generales en el cuadro de texto (podrá registrar hasta 4000 caracteres como máximo, en caso de rebasar dicha cantidad el número será rojo y no podrá guardar las observaciones).
- Dé clic en el botón **Guardar Observaciones [5]**, para agregarlas al listado.
- Dé clic en el botón **Solicita Validación [6]**, para enviar la información a validar; **a partir de este momento no se podrá modificar la información.**
- Si desea salir del registro de avances dé clic en el botón **Cerrar Ventana [7]**.

GUÍA RÁPIDA – MSFU – GESTIÓN DE PROYECTOS

5.2 REALIZAR CARGA Y ENVÍO MASIVO DE AVANCES

Para realizar la carga masiva de avance de los proyectos seleccione del menú **Formato Único** la opción **Carga Masiva** [1], el sistema desplegará la pantalla **Obtener Plantilla**, seleccione la **Entidad** y el **Municipio** [2], dé clic en el botón **Obtener Plantilla** [3] y dé clic en **Abrir** [4].

IMPORTANTE: Para garantizar que el registro masivo de avance de proyectos funcione correctamente es necesario bajar la plantilla desde el sistema, ya que con versiones anteriores de dicha plantilla podría provocar un error en la carga. Por ningún motivo se deberá modificar la estructura del archivo ni los datos precargados en el mismo (**No agregar columnas, ni capturar nuevos proyectos en ella**, éstos deberán bajar con la información capturada en el sistema).

1

2

3

4

Nota: En la plantilla únicamente debe modificar los datos del **"Monto del recurso presupuestario"** y **"Avance físico"**. Puede eliminar proyectos pero no agregar.

Para modificar y cargar la información de la plantilla deberá seguir los pasos que a continuación se describen:

- Modificar la sección **Monto del recurso presupuestario** [1] (Ciclo del Recurso, Modificado, Recaudado (Ministrado), Comprometido, Devengado, Ejercido, Pagado, Reintegro y/o Observaciones).

Nota: El campo Reintegro no aplica cuando el Tipo de Recurso es Aportaciones Federales.

- Modificar la sección **Avance físico** [2] (Acumulado, Avance (%) y Observaciones).

GUÍA RÁPIDA – MSFU – GESTIÓN DE PROYECTOS

INFORMES SOBRE LA SITUACIÓN ECONÓMICA, LAS FINANZAS PÚBLICAS Y LA DEUDA PÚBLICA TERCER TRIMESTRE 2013

AVANCE DE PROYECTOS

* En campo Observaciones no deberá rebasar los 200 caracteres
* En campo Reintegro no aplica para Aportaciones Federales

Clase	Nombre	Número	Ciclo del Recurso	Monto del recurso presupuestario							Avance físico					
				Modificado	Recaudado (Ministrado)	Comprometido	Devengado	Ejercido	Pagado	Reintegro	Observaciones	Unidad de Medida	Acumulado	Avance (%)	Observaciones	
AGU12130100076009	Filtros Intradomiciliarios Para Reducir	167/12	2013	\$ 1,000.00	\$ 1,000.00	\$ 1,000.00	\$ 1,000.00	\$ 1,000.00	\$ 1,000.00	\$ 1,000.00	\$ -	Observaciones	Equipo	10,000.00	10.0	Observaciones
AGU12130100076464	Filtros Intradomiciliarios Para Reducir	168/12	2010	\$ 5,000.00	\$ 4,500.00	\$ 4,500.00	\$ 4,500.00	\$ 4,300.00	\$ 4,000.00	\$ 4,000.00	\$ -	Observaciones	Equipo	120.00	25.0	Observaciones
AGU12130100094146	Reposicion de Pozo de agua Potable,	VOBO-091/12	2012	\$ 1,000.00	\$ 1,000.00	\$ 1,000.00	\$ 1,000.00	\$ 1,000.00	\$ 1,000.00	\$ 1,000.00	\$ -	Observaciones	Pozo	10,000.00	10.0	Observaciones
AGU12130100097376	Telsecundarias no74 civiliano	2089	2013	\$ 5,000.00	\$ 4,500.00	\$ 4,500.00	\$ 4,500.00	\$ 4,300.00	\$ 4,000.00	\$ 4,000.00	\$ -	Observaciones	Alumno	120.00	25.0	Observaciones
AGU12130100112501	ampliacion de Red de agua Potable	2311	2007	\$ 1,000.00	\$ 1,000.00	\$ 1,000.00	\$ 1,000.00	\$ 1,000.00	\$ 1,000.00	\$ 1,000.00	\$ -	Observaciones	Sistema	10,000.00	10.0	Observaciones
AGU12130100112571	ampliacion de Red de agua Potable	2311	2008	\$ 5,000.00	\$ 4,500.00	\$ 4,500.00	\$ 4,500.00	\$ 4,300.00	\$ 4,000.00	\$ 4,000.00	\$ -	Observaciones	Sistema	120.00	25.0	Observaciones
AGU12130100113251	Reposicion de Pozo de agua Potable	2335	2013	\$ 1,000.00	\$ 1,000.00	\$ 1,000.00	\$ 1,000.00	\$ 1,000.00	\$ 1,000.00	\$ 1,000.00	\$ -	Observaciones	Pozo	10,000.00	10.0	Observaciones
AGU12130100113651	equipamiento de Pozo, linea de	2523	2009	\$ 5,000.00	\$ 4,500.00	\$ 4,500.00	\$ 4,500.00	\$ 4,300.00	\$ 4,000.00	\$ 4,000.00	\$ -	Observaciones	Obra	120.00	25.0	Observaciones
AGU12130100160895	FILTROS	2614	2013	\$ 1,000.00	\$ 1,000.00	\$ 1,000.00	\$ 1,000.00	\$ 1,000.00	\$ 1,000.00	\$ 1,000.00	\$ -	Observaciones	Pieza	10,000.00	10.0	Observaciones
AGU12130100165374	FILTROS	2615	2013	\$ 5,000.00	\$ 4,500.00	\$ 4,500.00	\$ 4,500.00	\$ 4,300.00	\$ 4,000.00	\$ 4,000.00	\$ -	Observaciones	Acción	120.00	25.0	Observaciones
AGU12130100165619	REPOSICION DE POZO DE	2685	2013	\$ 1,000.00	\$ 1,000.00	\$ 1,000.00	\$ 1,000.00	\$ 1,000.00	\$ 1,000.00	\$ 1,000.00	\$ -	Observaciones	Pozo	10,000.00	10.0	Observaciones
AGU12130100165628	FILTROS	2765	2013	\$ 5,000.00	\$ 4,500.00	\$ 4,500.00	\$ 4,500.00	\$ 4,300.00	\$ 4,000.00	\$ 4,000.00	\$ -	Observaciones	Acción	120.00	25.0	Observaciones
AGU13130100118804	F3-4001/13 el durazno	F3-4001/13	2013	\$ 1,000.00	\$ 1,000.00	\$ 1,000.00	\$ 1,000.00	\$ 1,000.00	\$ 1,000.00	\$ 1,000.00	\$ -	Observaciones	M2, Accesor.	10,000.00	10.0	Observaciones
AGU13130100118959	F3-4002/13 Zacatequillas	F3-4002/13	2013	\$ 5,000.00	\$ 4,500.00	\$ 4,500.00	\$ 4,500.00	\$ 4,300.00	\$ 4,000.00	\$ 4,000.00	\$ -	Observaciones	ML, Cable (lineas	120.00	25.0	Observaciones
AGU13130100119005	F3-4003/13 Zacatequillas	F3-4003/13	2013	\$ 1,000.00	\$ 1,000.00	\$ 1,000.00	\$ 1,000.00	\$ 1,000.00	\$ 1,000.00	\$ 1,000.00	\$ -	Observaciones	Metro Cuadrado	10,000.00	10.0	Observaciones
AGU13130100119059	F3-4004/13 Soledad de arriba	F3-4004/13	2013	\$ 5,000.00	\$ 4,500.00	\$ 4,500.00	\$ 4,500.00	\$ 4,300.00	\$ 4,000.00	\$ 4,000.00	\$ -	Observaciones	ML, Cable (lineas	120.00	25.0	Observaciones
AGU13130100119087	F3-4005/13 Soledad de arriba	F3-4005/13	2013	\$ 1,000.00	\$ 1,000.00	\$ 1,000.00	\$ 1,000.00	\$ 1,000.00	\$ 1,000.00	\$ 1,000.00	\$ -	Observaciones	ML, Cable (lineas	10,000.00	10.0	Observaciones
AGU13130100119199	F3-4006/13 Refugio de Proidencia	F3-4006/13	2013	\$ 5,000.00	\$ 4,500.00	\$ 4,500.00	\$ 4,500.00	\$ 4,300.00	\$ 4,000.00	\$ 4,000.00	\$ -	Observaciones	Metro Cuadrado	120.00	25.0	Observaciones
AGU13130100119281	F3-4007/13 Refugio de agua Zarca	F3-4007/13	2013	\$ 1,000.00	\$ 1,000.00	\$ 1,000.00	\$ 1,000.00	\$ 1,000.00	\$ 1,000.00	\$ 1,000.00	\$ -	Observaciones	Metro Cuadrado	10,000.00	10.0	Observaciones
AGU13130100119355	F3-4008/13 Refugio de Proidencia	F3-4008/13	2013	\$ 5,000.00	\$ 4,500.00	\$ 4,500.00	\$ 4,500.00	\$ 4,300.00	\$ 4,000.00	\$ 4,000.00	\$ -	Observaciones	M2, Accesor.	120.00	25.0	Observaciones
AGU13130100119405	F3-4010/13 Santa Maria de la Paz	F3-4010/13	2013	\$ 1,000.00	\$ 1,000.00	\$ 1,000.00	\$ 1,000.00	\$ 1,000.00	\$ 1,000.00	\$ 1,000.00	\$ -	Observaciones	Metro Cuadrado	10,000.00	10.0	Observaciones
AGU13130100119429	F3-4011/13 Soledad de abajo	F3-4011/13	2013	\$ 5,000.00	\$ 4,500.00	\$ 4,500.00	\$ 4,500.00	\$ 4,300.00	\$ 4,000.00	\$ 4,000.00	\$ -	Observaciones	ML, Cable (lineas	120.00	25.0	Observaciones
AGU13130100119454	F3-4012/13 el Salero	F3-4012/13	2013	\$ 1,000.00	\$ 1,000.00	\$ 1,000.00	\$ 1,000.00	\$ 1,000.00	\$ 1,000.00	\$ 1,000.00	\$ -	Observaciones	Red	10,000.00	10.0	Observaciones
AGU13130100119529	F3-4999/13 Todo el Municipio	F3-4999/13	2013	\$ 5,000.00	\$ 4,500.00	\$ 4,500.00	\$ 4,500.00	\$ 4,300.00	\$ 4,000.00	\$ 4,000.00	\$ -	Observaciones	Pesos	120.00	25.0	Observaciones
AGU13130100119574	F3-4990/13 Todo el Municipio	F3-4990/13	2013	\$ 1,000.00	\$ 1,000.00	\$ 1,000.00	\$ 1,000.00	\$ 1,000.00	\$ 1,000.00	\$ 1,000.00	\$ -	Observaciones	Pesos	10,000.00	10.0	Observaciones
AGU13130100119690	F4-000 Municipio	F4-000	2013	\$ 5,000.00	\$ 4,500.00	\$ 4,500.00	\$ 4,500.00	\$ 4,300.00	\$ 4,000.00	\$ 4,000.00	\$ -	Observaciones	Pesos	120.00	25.0	Observaciones

- Guarde el archivo en su equipo, **asegurándose que el tipo de documento sea Hoja de cálculo XML [3].**

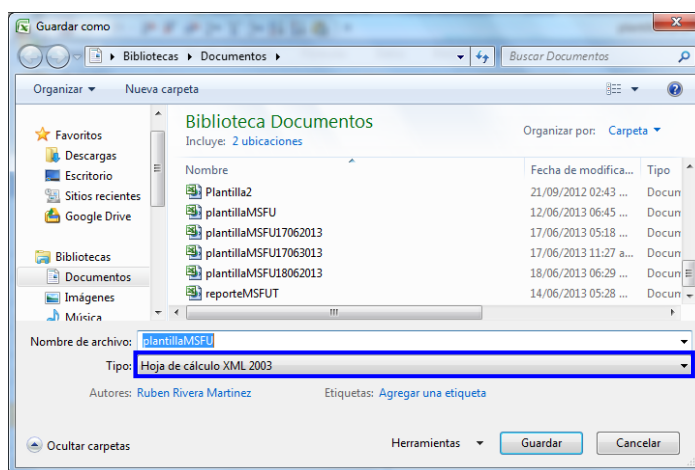

GUÍA RÁPIDA – MSFU – GESTIÓN DE PROYECTOS

Para cargar la plantilla de Excel en el sistema, dé clic en el botón **Examinar...** [4].

- Seleccione la **plantilla para carga masiva** [A] y de clic en el botón **Abrir** [B].

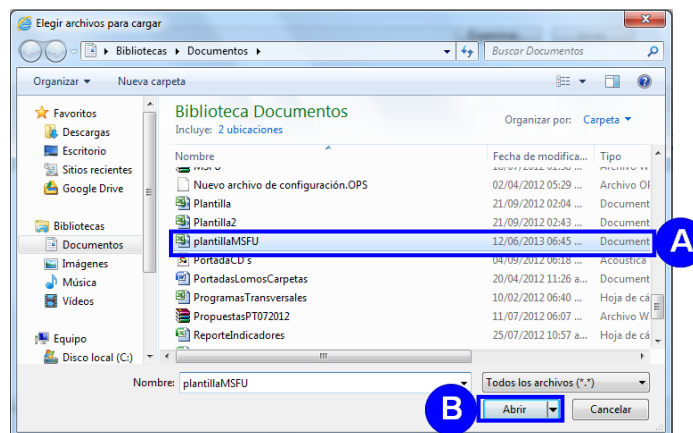

- Dé clic en el botón **Cargar** [5], para recuperar la lista de **proyectos** [6] y dé clic en el botón **Guardar** [7].

GUÍA RÁPIDA – MSFU – GESTIÓN DE PROYECTOS

Se desplegará un mensaje de validación con el número de registros cargados correctamente, así como el folio del proyecto y la incidencia detectada en la validación (Falta de datos en algún campo o información que ya ha sido cargado anteriormente), dé clic en **Aceptar [A]**.

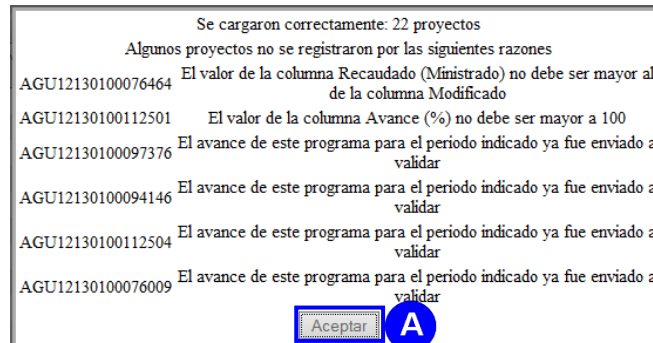

Mostrará un círculo verde si los proyectos se cargaron correctamente [8], mostrará una alerta amarilla si los proyectos tuvieron alguna incidencia al cargar [9].

Si es necesario, modifique los campos de las secciones **Monto del recurso presupuestario** (Ciclo del Recurso, Modificado, Recaudado (Ministrado), Comprometido, Devengado, Ejercido, Pagado, Reintegro y/u Observaciones), **Avance físico** (Acumulado, Avance (%) y Observaciones) [10] y dé clic en el botón **Guardar** [11].

Enviar	Estatus	Comentario	Clave Proyecto	Número de Proyecto	Monto del recurso presupuestario											
					Ciclo del Recurso	Modificado	Recaudado (Ministrado)	Comprometido	Devengado	Ejercido	Pagado	Avance %	Reintegro	Observaciones	Unidad de Medida	Acción
<input type="checkbox"/>	⚠	⚠	AGU12130100076464	167/12 PROSSAPYS	2013	1,000.00	1,000.00	1,000.00	1,000.00	1,000.00	1,000.00	100	0.00	Observaciones	Equipo	
<input type="checkbox"/>	⚠	⚠	AGU12130100076464	168/12 PROSSAPYS	2009	5,000.00	6,000.00	4,500.00	4,300.00	4,000.00	4,000.00	80		Observaciones	Equipo	
<input type="checkbox"/>	⚠	⚠	AGU12130100094146	VOBO-091/12 APAZU	2011	1,000.00	1,000.00	1,000.00	1,000.00	1,000.00	1,000.00	100	0.00	Observaciones	Pozo	
<input type="checkbox"/>	⚠	⚠	AGU12130100097376	2089	2012	5,000.00	4,500.00	5,000.00	4,300.00	4,000.00	4,000.00	80		Observaciones	Alumno	
<input type="checkbox"/>	⚠	⚠	AGU12130100112501	2310	2013	1,000.00	1,000.00	1,000.00	1,000.00	1,000.00	1,000.00	100	0.00	Observaciones	Sistema	
<input type="checkbox"/>	⚠	⚠	AGU12130100112504	2311	2013	5,000.00	4,500.00	4,500.00	4,300.00	4,000.00	4,000.00	80		Observaciones	Sistema	
<input type="checkbox"/>	✅	⚠	AGU12130100112571	2335	2013	1,000.00	1,000.00	1,000.00	1,000.00	1,000.00	1,000.00	100	0.00	Observaciones	Pozo	
<input type="checkbox"/>	✅	⚠	AGU12130100113651	2523	2011	5,000.00	4,500.00	4,500.00	4,300.00	4,000.00	4,000.00	80		Observaciones	Obra	
<input type="checkbox"/>	✅	⚠	AGU12130200160895	2614	2013	1,000.00	1,000.00	1,000.00	1,000.00	1,000.00	1,000.00	100	0.00	Observaciones	Pieza	
<input type="checkbox"/>	✅	⚠	AGU12130200165374	2615	2013	5,000.00	4,500.00	4,500.00	4,300.00	4,000.00	4,000.00	80		Observaciones	Acción	
<input type="checkbox"/>	✅	⚠	AGU12130200165619	2685	2013	1,000.00	1,000.00	1,000.00	1,000.00	1,000.00	1,000.00	100	0.00	Observaciones	Pozo	

GUÍA RÁPIDA – MSFU – GESTIÓN DE PROYECTOS

Para enviarlos los registros de avance a flujo de validación deberá seguir los pasos que a continuación se describen:

- Si es necesario dé clic en el icono **Comentario** [1].
- Registre el comentario general del proyecto en el cuadro de texto [2].
- Dé clic en el botón **Aceptar** [3] para guardar el comentario general del proyecto o de lo contrario en el botón **Cancelar** [4].

Seguimiento y Control Cerrar

Obtener Plantilla

Entidad:

Municipio:

Obtener Plantilla

Cargar Plantilla

Plantilla: C:\Users\cesar_sosa\Documents\plantillaMSFU025102013.xml Examinar... Cargar

El Archivo a Cargar debe estar en Formato XML

Proyectos Cargados

Enviar	Estatus	Comentario	Clave Proyecto	Número de Proyecto	Avance %	Reintegro	Observaciones	Unidad de Medida	Ac				
<input type="checkbox"/>			AGU12130100076009	167/12 PROSSAP	0.00	100	Observaciones	Equipo					
<input type="checkbox"/>			AGU12130100076464	168/12 PROSSAP	0.00	80	Observaciones	Equipo					
<input type="checkbox"/>			AGU12130100094146	VOBO.-091/12 APA	0.00	100	Observaciones	Pozo					
<input type="checkbox"/>			AGU12130100097376	2089	0.00	80	Observaciones	Alumno					
<input type="checkbox"/>			AGU12130100112501	2310	1,000.00	1,000.00	1,000.00	100	0.00	Observaciones	Sistema		
<input type="checkbox"/>			AGU12130100112504	2311	2013	5,000.00	4,300.00	4,000.00	80	Observaciones	Sistema		
<input type="checkbox"/>			AGU12130100112571	2335	2013	1,000.00	1,000.00	1,000.00	100	0.00	Observaciones	Pozo	
<input type="checkbox"/>			AGU12130100113651	2523	2011	5,000.00	4,500.00	4,300.00	4,000.00	80	Observaciones	Obra	
<input type="checkbox"/>			AGU12130200160895	2614	2013	1,000.00	1,000.00	1,000.00	100	0.00	Observaciones	Pieza	

Nota: El icono de Comentario cambiara por que indica que el registro contiene algún comentario.

- Seleccione el proyecto a enviar [5].
- Dé clic en el botón **Enviar a validar** [6].

Seguimiento y Control Cerrar

Obtener Plantilla

Entidad:

Municipio:

Obtener Plantilla

Cargar Plantilla

Plantilla: C:\Users\cesar_sosa\Documents\plantillaMSFU025102013.xml Examinar... Cargar

El Archivo a Cargar debe estar en Formato XML

Proyectos Cargados

Enviar	Estatus	Comentario	Clave Proyecto	Número de Proyecto	Monto del recurso presupuestario								Observaciones	Unidad de Medida	Ac	
					Ciclo del Recurso	Modificado	Recaudado (Ministrado)	Comprometido	Devengado	Ejercido	Pagado	Avance %				Reintegro
<input type="checkbox"/>			AGU12130100076009	167/12 PROSSAPYS	2013	1,000.00	1,000.00	1,000.00	1,000.00	1,000.00	1,000.00	100	0.00	Observaciones	Equipo	
<input type="checkbox"/>			AGU12130100076464	168/12 PROSSAPYS	2009	5,000.00	6,000.00	4,500.00	4,300.00	4,000.00	4,000.00	80	Observaciones	Equipo		
<input type="checkbox"/>			AGU12130100094146	VOBO.-091/12 APAZU	2011	1,000.00	1,000.00	1,000.00	1,000.00	1,000.00	1,000.00	100	0.00	Observaciones	Pozo	
<input type="checkbox"/>			AGU12130100097376	2089	2012	5,000.00	4,500.00	5,000.00	4,300.00	4,000.00	4,000.00	80	Observaciones	Alumno		
<input checked="" type="checkbox"/>			AGU12130100112501	2310	2013	1,000.00	1,000.00	1,000.00	1,000.00	1,000.00	1,000.00	100	0.00	Observaciones	Sistema	
<input type="checkbox"/>			AGU12130100112504	2311	2013	5,000.00	4,500.00	4,500.00	4,300.00	4,000.00	4,000.00	80	Observaciones	Sistema		
<input type="checkbox"/>			AGU12130100112571	2335	2013	1,000.00	1,000.00	1,000.00	1,000.00	1,000.00	1,000.00	100	0.00	Observaciones	Pozo	
<input type="checkbox"/>			AGU12130100113651	2523	2011	5,000.00	4,500.00	4,500.00	4,300.00	4,000.00	4,000.00	80	Observaciones	Obra		
<input type="checkbox"/>			AGU12130200160895	2614	2013	1,000.00	1,000.00	1,000.00	1,000.00	1,000.00	1,000.00	100	0.00	Observaciones	Pieza	
<input type="checkbox"/>			AGU12130200165374	2615	2013	5,000.00	4,500.00	4,500.00	4,300.00	4,000.00	4,000.00	80	Observaciones	Acción		
<input type="checkbox"/>			AGU12130200165619	2685	2013	1,000.00	1,000.00	1,000.00	1,000.00	1,000.00	1,000.00	100	0.00	Observaciones	Pozo	

Guardar Enviar a validar

GUÍA RÁPIDA – MSFU – GESTIÓN DE PROYECTOS

- Dé clic en el botón **Aceptar [7]**, del mensaje “Los proyectos se enviaron correctamente”.

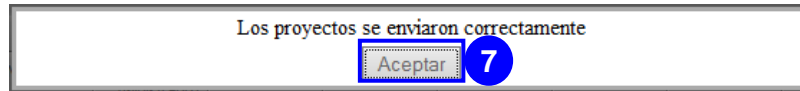

ENVIO DE TODOS LOS REGISTROS:

- Dé clic en la casilla de selección **Enviar Todo [1]** Si desea enviar a validar todos los registros.
- Dé clic en el botón **Enviar a validar [2]**

- Dé clic en el botón **Aceptar [3]**, del mensaje “Los proyectos se enviaron correctamente”.

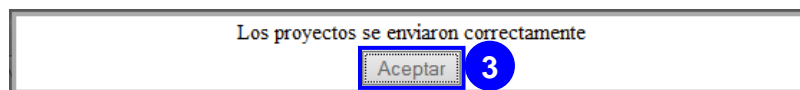

GUÍA RÁPIDA – MSFU – GESTIÓN DE PROYECTOS

6. VALIDAR INFORMACIÓN DE AVANCE DEL PROYECTO

6.1 VALIDACIÓN INDIVIDUAL DE INFORMACIÓN

Para validar el registro del avance de un proyecto seleccione del menú **Formato Único** la opción **Gestión de Proyectos** [1], el sistema desplegará la pantalla **Parámetros de Consulta**, despliegue y seleccione la **Entidad** y el **Municipio** [2] asignado al usuario, se desplegará la lista de **proyectos** [3] con los que el usuario podrá trabajar, dé clic en el icono **Avance** [4].

Programa	Presupuesto	Localidad	Ramo	Institución Ejecutora	Tipo	Estatus Proyecto	Estatus Avance	Avance
12 - FAFEF	0.00	Cosío	33-Aportaciones Federales para Entidades Federativas y Municipios	COSTO	Sin tipo de proyecto o programa	En Ejecución	Registro	✓
12 - FAFEF	21,618.00	Santa María de la Paz	33-Aportaciones Federales para Entidades Federativas y Municipios	COSTO	Sin tipo de proyecto o programa	Terminado	Registro	●
12 - FAFEF	9,545.00	Cosío	33-Aportaciones Federales para Entidades Federativas y Municipios	COSIO	Sin tipo de proyecto o programa	Cancelado	Registro	●
12 - FAFEF	0.00	Cosío	33-Aportaciones Federales para Entidades Federativas y Municipios	INAGUA	Sin tipo de proyecto o programa	En Ejecución	Registro	✓
17 - FAM Infraestructura	398,545.00	El Salero	33-Aportaciones Federales para Entidades Federativas y Municipios	INSTITUTO DE EDUCACIÓN DE AGUASCALIENTES	Sin tipo de proyecto o programa	Terminado	Registro	●
12 - FAFEF	321,799.00	Cosío	33-Aportaciones Federales para Entidades Federativas y Municipios	INAGUA	Sin tipo de proyecto o programa	En Ejecución	Registro	✓
12 - FAFEF	9,756.00	Cosío	33-Aportaciones Federales para Entidades Federativas y Municipios	COSTO	Sin tipo de proyecto o programa	En Ejecución	Registro	✓
12 - FAFEF	420,000.00	Cosío	33-Aportaciones Federales para Entidades Federativas y Municipios	INAGUA	Sin tipo de proyecto o programa	En Ejecución	Registro	✓
14 - FAIS Municipal	446,056.00	El Refugio de Agua Zerca	33-Aportaciones Federales para Entidades Federativas y Municipios	DEPENDENCIA MUNICIPAL	Sin tipo de proyecto o programa	En Ejecución	Registro	✓
14 - FAIS Municipal	339,262.00	El Refugio de Providencia	33-Aportaciones Federales para Entidades Federativas y Municipios	DEPENDENCIA MUNICIPAL	Sin tipo de proyecto o programa	En Ejecución	Registro	✓

Nota: Podrá filtrar los proyectos por los siguientes criterios: **Recursos, RFC del Usuario, Proyecto, Folio, Número, Programa, Localidad, Ramo, Institución Ejecutora, Estatus Proyecto y/o Estatus Avance** [5].

GUÍA RÁPIDA – MSFU – GESTIÓN DE PROYECTOS

El sistema desplegará la pantalla **Avance**, para validar la información deberá seguir los pasos que a continuación se describen:

Avances

Información general del Proyecto y estatus del flujo

Avance Financiero Acumulado al Trimestre

Período	Ciclo Recurso	Modificado	Recaudado (Ministrado)	Comprometido	Devengado	Ejercido
Primer Trimestre	2011		\$9,545.00	\$9,545.00		
Segundo Trimestre	2006	\$1,000.00	\$1,000.00	\$1,000.00	\$1,000.00	
Tercer Trimestre						
Cuarto Trimestre						

Avance Físico Acumulado al Trimestre

Período	Unidad de Medida	Acumulado	Avance	Observaciones
Primer Trimestre	Sistema	1.00	%1.00	
Segundo Trimestre	Sistema	1,000.00	%25.00	Observaciones Z
Tercer Trimestre	Sistema			
Cuarto Trimestre	Sistema			

Flujo de Revisión.

Estatus de la Solicitud: Revisión Entidad Federativa

Registrar Observaciones [4000]

Guardar Observaciones

Acciones

Solicita cambios **Valida solicitud**

Registro

Usuario	Nombre	Fecha	Observaciones
SFUCAP01	DESARROLLO DESARROLLO (CAPTURA)	2013-06-27 01:39:29	Prueba Masiva

Cerrar Ventana

- Registre las **Observaciones [1]** generales en el cuadro de texto (podrá registrar hasta 4000 caracteres como máximo, en caso de rebasar dicha cantidad el número será rojo y no podrá guardar las observaciones).
- Dé clic en el botón **Guardar Observaciones [2]**, para agregar las observaciones al listado.
- Dé clic en el botón **Valida Solicitud [3]**, para que la información quede validada o en caso que se requiera que la solicitud sea modificada dé clic en el botón **Solicitar Cambios [4]**, para regresarlo a estatus de Registro.

GUÍA RÁPIDA – MSFU – GESTIÓN DE PROYECTOS

- Si desea salir de validar información de avance del proyecto dé clic en el botón **Cerrar Ventana [5]**.

6.2 VALIDACIÓN MASIVA DE INFORMACIÓN

Para validar de manera masiva las solicitudes, seleccione del menú **Formato Único** la opción **Autorización Masiva [1]**, el sistema desplegará la pantalla **Parámetros de Consulta**, despliegue y seleccione la **Entidad** o la **Entidad** y el **Municipio [2]**, dé clic en el botón **Buscar [3]**, se desplegará la lista de **proyectos [4]** que contienen información guardada, para revisar la información de los proyectos de manera masiva dé clic sobre el botón **Descargar Solicitudes [4]** y dé clic en **Abrir [5]**.

Parámetros de Consulta

Entidad: Aguascalientes
Municipio: [dropdown]
Observaciones:

Descargar Solicitudes [4]
Buscar [3]
Guardar

Cerrar [5]

Folio	Proyecto	Municipio	Número	Recurso	Programa	Institución Ejecutora	Avance
AGU00130300177176	Sc Agua Potable Amo. Red, Ojo De Agua Del Mezquite	San Francisco de los Romo	10-014	Aportaciones Federales	1004 - FAIS Municipal	DIR. DE OBRAS PUBLICAS MPALES	✓
AGU00130300177181	Se Urbanizacion , Guarniciones Y Banquetas, Puertecito De La Virgen	San Francisco de los Romo	10-015	Aportaciones Federales	1004 - FAIS Municipal	DIR. OBRAS PUBLICAS MPLES.	✓
AGU13130200142641	U9 Gastos Indirectos	San Francisco de los Romo	10-999	Aportaciones Federales	1004 - FAIS Municipal	MUNICIPIO DE SAN FRANCISCO DE LOS ROMO	✓
AGU13130200142295	Empedrado Y Adoquinamiento Calles, Loretito	San Francisco de los Romo	10-003	Aportaciones Federales	1004 - FAIS Municipal	MUNICIPIO DE SAN FRANCISCO DE LOS ROMO	✓
AGU13130200142360	Empedrado Y Adoquinamiento De Calles, Macario J. Gomez	San Francisco de los Romo	10-005	Aportaciones Federales	1004 - FAIS Municipal	MUNICIPIO DE SAN FRANCISCO DE LOS ROMO	✓
AGU13130200142445	Amp. Red Electrica, Varias Calles, Puertecito De La Virgen	San Francisco de los Romo	10-007	Aportaciones Federales	1004 - FAIS Municipal	MUNICIPIO DE SAN FRANCISCO DE LOS ROMO	✓
AGU00130300177165	Se Urbanizacion , Empedrado Y Adoquinado, La Escondida	San Francisco de los Romo	10-012	Aportaciones Federales	1004 - FAIS Municipal	DIR. OBRAS PUBLICAS MPALES.	✓
AGU00130300177171	Sd Alcantarillado, Amp. Red, Rancho Nuevo	San Francisco de los Romo	10-013	Aportaciones Federales	1004 - FAIS Municipal	DIR. OBRAS PUBLICAS MPALES.	✓
AGU00130300177187	Se Urbanizacion, Empedrado Y Adoquinado, Loretito	San Francisco de los Romo	10-016	Aportaciones Federales	1004 - FAIS Municipal	DIR. DE OBRAS PUBLICAS MPALES	✓
AGU00130300178266	Progr. Definicion Y Conduccion De La Planeacion De Desarr. Regional	San Francisco de los Romo	10900	Aportaciones Federales	1004 - FAIS Municipal	DIR. OBRAS PUB. MPALES	✓
AGU13130200142334	Empedrado Y Adoquinamiento Calles La Concepcion	San Francisco de los Romo	10-004	Aportaciones Federales	1004 - FAIS Municipal	MUNICIPIO DE SAN FRANCISCO DE LOS ROMO	✓

¿Quieres abrir o guardar compress.zip desde 172.20.7.71?
Abrir [6] Guardar Cancelar

Nota: Podrá filtrar los proyectos por los siguientes criterios: **Folio, Proyecto, Municipio, Número, Recurso, Programa y/o Institución Ejecutora [7]**.

IMPORTANTE: La información del libro de Excel será exclusivamente para consulta.

INFORMES SOBRE LA SITUACIÓN ECONÓMICA, LAS FINANZAS PÚBLICAS Y LA DEUDA PÚBLICA												
AVANCE DE PROYECTOS												
Clave	Proyecto	Monto del recurso presupuestario										
		Ciclo del Recurso	Modificado	Caudado (Ministra)	Comprometido	Devengado	Ejercido	Pagado	Reintegro	Observacion	Unidad de	
AGU00130200133746	Proyecto Información 1707 2013 - A	2009	\$ 80.00	\$ -	\$ -	\$ -	\$ -	\$ -	\$ -	\$ -	0	Acción
AGU00130200133747	Proyecto Información 1707 2013 - B	2013	\$ 20.00	\$ 18.00	\$ 18.00	\$ 15.00	\$ 15.00	\$ 13.00	\$ 1.00	YY	1707 2013 - B	
AGU00130200133749	Proyecto Información 1707 2013 - D	2008	\$ 25.00	\$ 16.00	\$ 16.00	\$ 12.00	\$ 12.00	\$ 10.00	\$ 1.00	WW	U 1707 2013 - D	
AGU11130100057632	Construccion De Auditorio Municipal Sa	2013	\$ 120.00	\$ 80.00	\$ 80.00	\$ 60.00	\$ 60.00	\$ 50.00	\$ -	XX	Obra	
AGU11130100087738	Repositon De Pozo En Cabecera	2008	\$ 20.00	\$ 16.00	\$ 16.00	\$ 12.00	\$ 12.00	\$ 10.00	\$ 1.00	WW	Pozo	
AGU12130100044943	Adecuacion Al Pretratamiento De La	2006	\$ 100.00	\$ 80.00	\$ 80.00	\$ 60.00	\$ 60.00	\$ 50.00	\$ -	XX	Planta	
AGU12130100075310	Equipamiento De Pozo Y Línea De	2013	\$ 20.00	\$ 16.00	\$ 16.00	\$ 12.00	\$ 12.00	\$ 10.00	\$ 1.00	WW	Sistema	
AGU12130100079162	Suministro E Instalacion De Equipo De	2010	\$ 100.00	\$ 80.00	\$ 80.00	\$ 60.00	\$ 60.00	\$ 50.00	\$ -	XX	Equipo	
AGU12130100094785	Construccion Auditorio Municipal Sa	2013	\$ 120.00	\$ 80.00	\$ 80.00	\$ 60.00	\$ 60.00	\$ 50.00	\$ -	XX	Obra	
AGU12130100096032	Telesecundarias No.4 Ricardo Flores	2009	\$ 20.00	\$ 16.00	\$ 16.00	\$ 12.00	\$ 12.00	\$ 10.00	\$ 1.00	WW	Ahorro	
AGU12130100112633	Equipamiento De Pozo Y Línea De	2013	\$ 20.00	\$ 16.00	\$ 16.00	\$ 12.00	\$ 12.00	\$ 10.00	\$ 1.00	WW	Obra	
AGU12130100113844	Equipamiento De Pozo Y Línea De	2008	\$ 100.00	\$ -	\$ -	\$ -	\$ -	\$ -	\$ -	XX	Obra	
AGU13130100052018	Servicios Personales	2013	\$ 100.00	\$ 80.00	\$ 80.00	\$ 60.00	\$ 60.00	\$ 50.00	\$ -	XX	Persona	
AGU13130100052444	Servicios Generales	2013	\$ 100.00	\$ 80.00	\$ 80.00	\$ 60.00	\$ 60.00	\$ 50.00	\$ -	XX	Lote	
AGU13130100052722	Bienes Muebles, Inmuebles E Intangible	2013	\$ 20.00	\$ 16.00	\$ 16.00	\$ 12.00	\$ 12.00	\$ 10.00	\$ 1.00	WW	Pieza	

GUÍA RÁPIDA – MSFU – GESTIÓN DE PROYECTOS

Para validar o regresar los proyectos deberá seguir los pasos que a continuación se describen:

- Dé clic en la casilla de selección del encabezado **[1]** si desea validar, regresar todos los registros y/o solo algunos.

Los encabezados muestran la etapa del proceso en que se encuentra el registro de avances del proyecto y establece a que etapa exclusivamente puede ser enviada, como se ejemplifica en la tabla siguiente:

Autorización Masiva		
Estatus Actual del avance	Etapas a Enviar	Columna que debe seleccionar
Revisión Entidad Federativa	Solicita cambios	Revisión Entidad Federativa Solicita cambios
	Valida solicitud	Revisión Entidad Federativa Valida solicitud
Atender Observaciones	Solicita atención de observaciones	Atender Observaciones Solicita atención de observaciones
Observaciones Atendidas	Valida observaciones	Observaciones Atendidas Valida observaciones
	Solicita cambios	Observaciones Atendidas Solicita cambios

- Dé clic en el botón **Guardar [2]**.
- Dé clic en el botón **Aceptar [3]** para enviar los registros a validación.

Las validaciones se hicieron satisfactoriamente.

Aceptar [3]

GUÍA RÁPIDA – MSFU – GESTIÓN DE PROYECTOS

7. CANCELAR UN PROYECTO

Para cancelar un proyecto seleccione del menú **Formato Único** la opción **Gestión de Proyectos** [1], el sistema desplegará la pantalla **Parámetros de Consulta**, despliegue y seleccione la **Entidad** y el **Municipio** [2] se desplegará la lista de **proyectos** [3] con los que el usuario podrá trabajar y dé clic en el icono **Cancelar** [4].

Proyecto	Folio	Número	Programa	Presupuesto	Localidad	Ramo	Institución Ejecutora	Tipo	Estatus Proyecto	Estatus Avance	Avance	Cancelar	Suspender/Activar	
Filtros Intradomicilarios Para Reducir La Presencia De Materias Pesadas, Guadalupe, Cosío		167/12 PROSSAPYS	-	117,761.00	Cobertura municipal	-	INSTITUTO DEL AGUA DEL ESTADO	Sin tipo de proyecto o programa	En Ejecución	Registro	✓	✗	⏸	
Filtros Intradomicilarios Para Reducir La Presencia De Materias Pesadas, Soledad De Abasco, Cosío		168/12 PROSSAPYS	-	318,521.00	Soledad de Abasco [Estación de Adams]	-	INSTITUTO DEL AGUA DEL ESTADO	Sin tipo de proyecto o programa	Terminado	Registro	✓	✗	⏸	
Reposicion De Pozo De Agua Potable, Cabecera Municipal, Cosío		VORO-091/12 APAZU	-	1,960,000.00	Cosío	-	INSTITUTO DEL AGUA DEL ESTADO	Sin tipo de proyecto o programa	Suspendido	Registro	✗	✗	⏸	
Ampliacion De Red De Agua Potable 22 Tonas		AGU11130100069135	6543	1012 - FAFEF	9,545.00	Cosío	33-Aportaciones Federales para Entidades Federativas y Municipios	COSIO	Sin tipo de proyecto o programa	Cancelado	Registro	✗	✗	⏸
Ampliacion De Red De Agua Potable Con 40 Descargas Domilicolas		AGU12130100112501	2310	1012 - FAFEF	9,756.00	Cosío	33-Aportaciones Federales para Entidades Federativas y Municipios	COSIO	Sin tipo de proyecto o programa	En Ejecución	Registro	✓	✗	⏸
Ampliacion De Red De Alcantarillado 14 Descargas		AGU11130100082426	6545	1012 - FAFEF	21,618.00	Santa María de la Paz	33-Aportaciones Federales para Entidades Federativas y Municipios	COSIO	Sin tipo de proyecto o programa	Terminado	Registro	✓	✗	⏸
Ampliacion De Red De Alcantarillado Con 21 Descargas		AGU13130100082424	6544	1012 - FAFEF	0.00	Cosío	33-Aportaciones Federales para Entidades Federativas y Municipios	COSIO	Sin tipo de proyecto o programa	En Ejecución	Registro	✓	✗	⏸
Equipamiento De Pozo, Línea De Alimentación Y Tanque De Agua		AGU12130100113651	2523	1012 - FAFEF	321,799.00	Cosío	33-Aportaciones Federales para Entidades Federativas y Municipios	INAGUA	En Ejecución	Registro	✓	✗	⏸	
Reposicion De Pozo De Agua Potable El Refugio De Agua Zarca		AGU11130100087540	1892	1012 - FAFEF	0.00	Cosío	33-Aportaciones Federales para Entidades Federativas y Municipios	INAGUA	En Ejecución	Registro	✓	✗	⏸	

Nota: Podrá filtrar los proyectos por los siguientes criterios: **Recursos, RFC del Usuario, Proyecto, Folio, Número, Programa, Localidad, Ramo, Institución Ejecutora, Estatus Proyecto y/o Estatus Avance** [5].

 **La CANCELACIÓN de un proyecto debe ser utilizada cuando los proyectos no cuentan con el total del avance financiero y/o físico sin continuidad sobre los mismos, indicando en las observaciones la razón de la cancelación.**

El sistema desplegará la ventana **Cancelar Proyecto**, registre el **Comentario de Cancelación** [6] y de clic en el botón **Enviar** [7], se desplegará el mensaje "El proyecto fue cancelado exitosamente", dé clic en el botón **Aceptar** [8] para cambiar el estatus.

GUÍA RÁPIDA – MSFU – GESTIÓN DE PROYECTOS

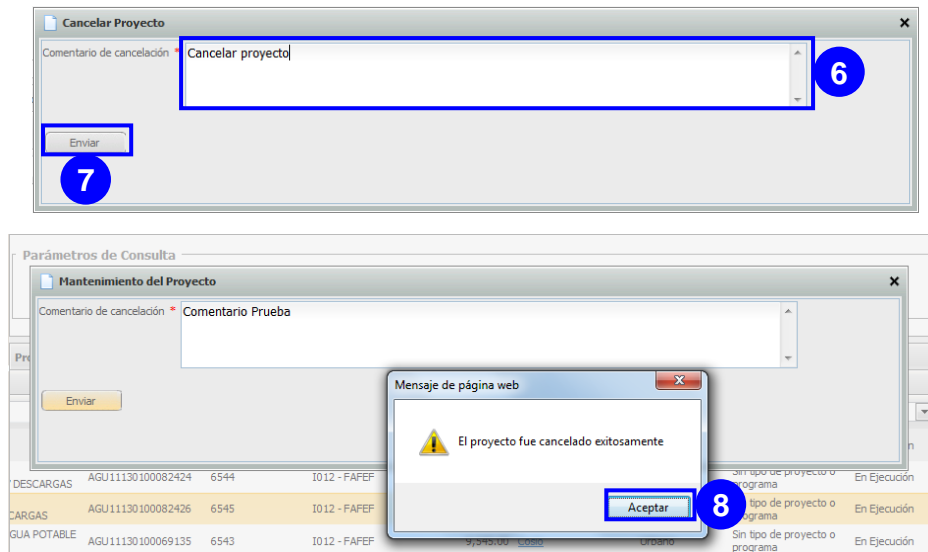

EL PROYECTO QUEDARA CANCELADO DE FORMA PERMANENTE.

8. SUSPENDER O ACTIVAR UN PROYECTO

Para suspender temporalmente un proyecto seleccione del menú **Formato Único** la opción **Gestión de Proyectos** [1], el sistema desplegará la pantalla **Parámetros de Consulta**, despliegue y seleccione la **Entidad** y el **Municipio** [2] asignado al usuario, se desplegará la lista de **proyectos** [3] con los que el usuario podrá trabajar, dé clic en el icono **Suspender** [4].

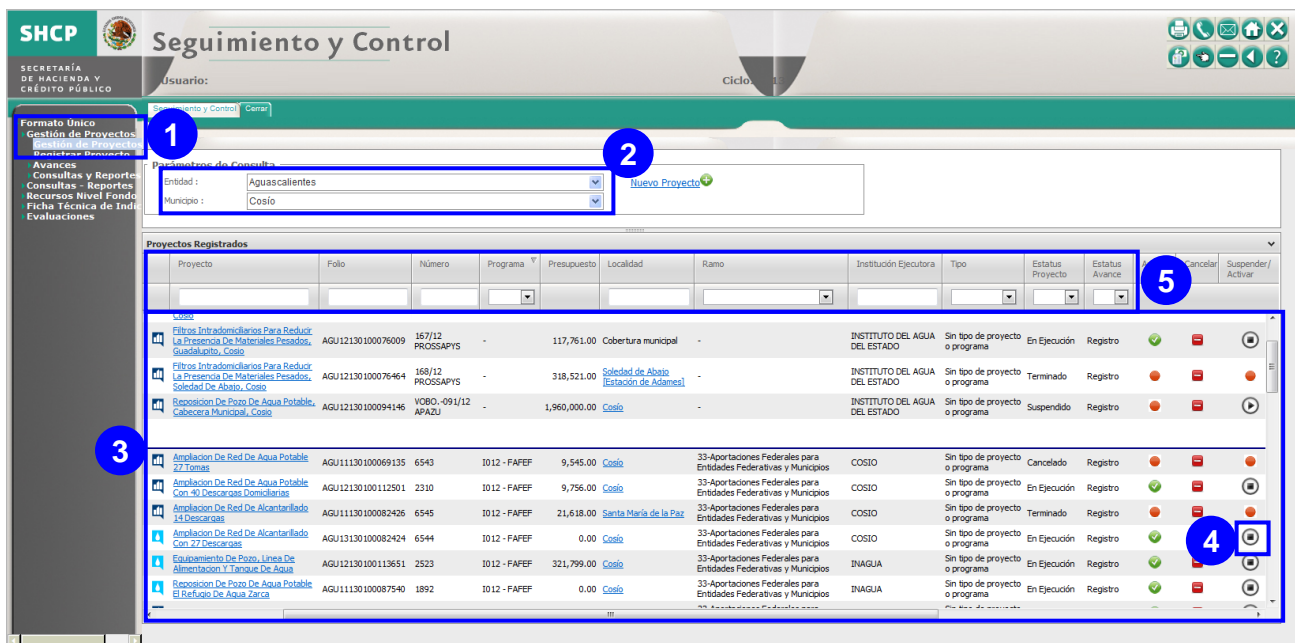

GUÍA RÁPIDA – MSFU – GESTIÓN DE PROYECTOS

Nota: Podrá filtrar los proyectos por los siguientes criterios: **Recursos, RFC del Usuario, Proyecto, Folio, Número, Programa, Localidad, Ramo, Institución Ejecutora, Estatus Proyecto y/o Estatus Avance [5].**

La SUSPENSIÓN de un proyecto debe ser utilizada cuando los proyectos no cuentan con el total de avance financiero y/o físico, pero se espera tener avance financiero y/o físico en reportes subsecuentes.

Se desplegará el mensaje "El estatus ha sido cambiado correctamente", dé clic en el botón **Aceptar [6]** para cambiar el estatus.

Número	Programa	Presupuesto	Localidad	Entidad	Ramo	Tipo	Estatus Proyecto	Estatus Avance	Avance	Cancelar	Suspender/Activar	Terminar
076009	167/12 PROSSAPYS	117,761.00	Cobertura municipal	Aguascalientes	33-Aportaciones Federales para Entidades Federativas y Municipios	Sin tipo de proyecto o programa	En Ejecución	Registro	✓	✗	⏸	🔄
076464	168/12 PROSSAPYS	318,521.00	Soledad de Albatros Estación de Adame	Aguascalientes	33-Aportaciones Federales para Entidades Federativas y Municipios	Sin tipo de proyecto o programa	Terminado	Registro	✗	✗	✗	✗
094146	VOBO.-091/12 APAZU	1,960,000.00	Cosío	Aguascalientes	33-Aportaciones Federales para Entidades Federativas y Municipios	Sin tipo de proyecto o programa	Suspendido	Registro	✗	✗	▶	🔄
069135	6543	1012 - FAFEF	9,545.00	Cosío	33-Aportaciones Federales para Entidades Federativas y Municipios	Sin tipo de proyecto o programa	Cancelado	Registro	✗	✗	✗	✗
112501	2310	1012 - FAFEF	9,756.00	Cosío	33-Aportaciones Federales para Entidades Federativas y Municipios	Sin tipo de proyecto o programa	En Ejecución	Registro	✓	✗	⏸	🔄
082426	6545	1012 - FAFEF	21,618.00	Santa María de la Paz	33-Aportaciones Federales para Entidades Federativas y Municipios	Sin tipo de proyecto o programa	Terminado	Registro	✗	✗	✗	✗
082424	6544	1012 - FAFEF	0.00	Cosío	33-Aportaciones Federales para Entidades Federativas y Municipios	Sin tipo de proyecto o programa	En Ejecución	Registro	✓	✗	⏸	🔄
113651	2523	1012 - FAFEF	321,799.00	Cosío	33-Aportaciones Federales para Entidades Federativas y Municipios	Sin tipo de proyecto o programa	En Ejecución	Registro	✓	✗	⏸	🔄

Para re-activar un proyecto seleccione del menú **Formato Único** la opción **Gestión de Proyectos [1]**, el sistema desplegará la pantalla **Parámetros de Consulta**, despliegue y seleccione la **Entidad** y el **Municipio [2]** se desplegará la lista de **proyectos [3]** con los que el usuario podrá trabajar, dé clic en el icono **Activar [4]**.

GUÍA RÁPIDA – MSFU – GESTIÓN DE PROYECTOS

Formato Único
Gestión de Proyectos
Registrar Proyecto
Avances
Consultas y Reportes
Recursos Nivel Fondo
Ficha Técnica de Ind
Evaluaciones

Usuario: Ciclos

Parámetros de Consulta
Entidad: Aguascalientes
Municipio: Cosío

Proyecto	Folio	Número	Programa	Presupuesto	Localidad	Ramo	Institución Ejecutora	Tipo	Estatus Proyecto	Estatus Avance	Cancelar	Suspender/ Activar	
Filtros Intradomicilios Para Reducir La Presencia De Materiales Pesados, Guadalupe, Cosío		167/12 PROSSAPYS		117,761.00	Cobertura municipal		INSTITUTO DEL AGUA DEL ESTADO	Sin tipo de proyecto o programa	En Ejecución	Registro	⏏	⏏	
Filtros Intradomicilios Para Reducir La Presencia De Materiales Pesados, Soledad De Abasco, Cosío		168/12 PROSSAPYS		318,521.00	Soledad de Abasco (Estación de Admón)		INSTITUTO DEL AGUA DEL ESTADO	Sin tipo de proyecto o programa	Terminado	Registro	⏏	⏏	
Reposicion De Pozo De Agua Potable, Cabeza Municipal, Cosío		AGU12130100094146	VOBO-091/12 APAZU	1,960,000.00	Cosío		INSTITUTO DEL AGUA DEL ESTADO	Sin tipo de proyecto o programa	suspendido	Registro	⏏	⏏	
Ampliacion De Red De Agua Potable 27 Tomas		AGU11130100069135	6543	1012 - FAFEP	9,545.00	Cosío	33-Aportaciones Federales para Entidades Federativas y Municipios	COSIO	Sin tipo de proyecto o programa	Cancelado	Registro	⏏	⏏
Ampliacion De Red De Agua Potable Con 41 Descargas Somocinas		AGU12130100112501	2310	1012 - FAFEP	9,756.00	Cosío	33-Aportaciones Federales para Entidades Federativas y Municipios	COSIO	Sin tipo de proyecto o programa	En Ejecución	Registro	⏏	⏏
Ampliacion De Red De Alcantarillado 14 Descargas		AGU11130100082426	6545	1012 - FAFEP	21,618.00	Santa María de la Paz	33-Aportaciones Federales para Entidades Federativas y Municipios	COSIO	Sin tipo de proyecto o programa	Terminado	Registro	⏏	⏏
Ampliacion De Red De Alcantarillado Con 27 Descargas		AGU13130100082424	6544	1012 - FAFEP	0.00	Cosío	33-Aportaciones Federales para Entidades Federativas y Municipios	COSIO	Sin tipo de proyecto o programa	En Ejecución	Registro	⏏	⏏
Equipamiento De Pozo, Línea De Alimentación Y Tanque De Agua		AGU12130100113651	2523	1012 - FAFEP	321,799.00	Cosío	33-Aportaciones Federales para Entidades Federativas y Municipios	INAGUA	Sin tipo de proyecto o programa	En Ejecución	Registro	⏏	⏏
Reposicion De Pozo De Agua Potable El Refugio De Agua Zarca		AGU11130100087540	1892	1012 - FAFEP	0.00	Cosío	33-Aportaciones Federales para Entidades Federativas y Municipios	INAGUA	Sin tipo de proyecto o programa	En Ejecución	Registro	⏏	⏏

Nota: Podrá filtrar los proyectos por los siguientes criterios: **Recursos, RFC del Usuario, Proyecto, Folio, Número, Programa, Localidad, Ramo, Institución Ejecutora, Estatus Proyecto y/o Estatus Avance [5].**

Se desplegará el mensaje "El estatus ha sido cambiado correctamente", dé clic en el botón **Aceptar [6]** para cambiar el estatus.

Formato Único
Gestión de Proyectos
Registrar Proyecto
Avances
Consultas y Reportes
Recursos Nivel Fondo
Ficha Técnica de Ind
Evaluaciones

Usuario: Ciclos

Parámetros de Consulta
Entidad: Aguascalientes
Municipio: Cosío

Mensaje de página web
El estatus ha sido cambiado correctamente
Aceptar

Proyecto	Localidad	Ramo	Estatus Proyecto	Estatus Avance	Avance	Cancelar	Suspender/ Activar	Terminar
117,761.00	Cobertura municipal		En Ejecución	Registro	✓	⏏	⏏	⏏
501,729.00	El Refugio de Agua Zarca		Cancelado	Registro	⊘	⏏	⏏	⏏
960,000.00	Cosío		Suspendido	Registro	⊘	⏏	⏏	⏏
0.00	Cosío	33-Aportaciones Federales para Entidades Federativas y Municipios	Suspendido	Registro	⊘	⏏	⏏	⏏
21,618.00	Santa María de la Paz	33-Aportaciones Federales para Entidades Federativas y Municipios	Terminado	Registro	⊘	⏏	⏏	⏏
9,545.00	Cosío	33-Aportaciones Federales para Entidades Federativas y Municipios	Cancelado	Registro	⊘	⏏	⏏	⏏
0.00	Cosío	33-Aportaciones Federales para Entidades Federativas y Municipios	En Ejecución	Registro	✓	⏏	⏏	⏏

GUÍA RÁPIDA – MSFU – GESTIÓN DE PROYECTOS

9. TERMINAR UN PROYECTO

Para terminar un proyecto seleccione del menú **Formato Único** la opción **Gestión de Proyectos** [1], el sistema desplegará la pantalla **Parámetros de Consulta**, despliegue y seleccione la **Entidad** y el **Municipio** [2] se desplegará la lista de **proyectos** [3] con los que el usuario podrá trabajar, dé clic en el icono **Terminar** [4].

Formato Único
Gestión de Proyectos
Avances
Consultas y Reportes
Consultas - Reportes
Recursos Nivel Fondo
Ficha Técnica de Ind.
Evaluaciones

Usuario: [Censal] Ciclo: [1]

Parámetros de Consulta
Entidad: Aguascalientes
Municipio: Cosío
Nuevo Proyecto +

Número	Programa	Presupuesto	Localidad	Ramo	Institución Ejecutora	Tipo	Estatus Proyecto	Estatus Avance	Avance	Cancelar	Suspender/Activar	Terminar
6009	167/12 PROSSAPYS	117,761.00	Cobertura municipal	-	INSTITUTO DEL AGUA DEL ESTADO	Sin tpo de proyecto o programa	En Ejecución	Registro	✓	✗	⏸	✗
5794	154/12 PROSSAPYS	1,501,729.00	El Refugio de Agua Zarca	-	INSTITUTO DEL AGUA DEL ESTADO	Sin tpo de proyecto o programa	Terminado	Registro	✗	✗	✗	✗
4146	VOBO.-091/12 APAZU	1,960,000.00	Cosío	-	INSTITUTO DEL AGUA DEL ESTADO	Sin tpo de proyecto o programa	En Ejecución	Registro	✓	✗	⏸	✗
2424	6544	0.00	Cosío	33-Aportaciones Federales para Entidades Federativas y Municipios	COSIO	Sin tpo de proyecto o programa	Suspendido	Registro	✗	✗	⏸	✗
2426	6545	21,618.00	Santa María de la Paz	33-Aportaciones Federales para Entidades Federativas y Municipios	COSIO	Sin tpo de proyecto o programa	Terminado	Registro	✗	✗	✗	✗
8135	6543	9,545.00	Cosío	33-Aportaciones Federales para Entidades Federativas y Municipios	COSIO	Sin tpo de proyecto o programa	Cancelado	Registro	✗	✗	✗	✗
7540	1892	0.00	Cosío	33-Aportaciones Federales para Entidades Federativas y Municipios	INAGUA	Sin tpo de proyecto o programa	En Ejecución	Registro	✓	✗	⏸	✗
7376	2089	398,545.00	El Salero	33-Aportaciones Federales para Entidades Federativas y Municipios	INSTITUTO DE EDUCACIÓN DE AGUASCALIENTES	Sin tpo de proyecto o programa	Terminado	Registro	✗	✗	✗	✗
3651	2523	321,799.00	Cosío	33-Aportaciones Federales para Entidades Federativas y Municipios	INAGUA	Sin tpo de proyecto o programa	En Ejecución	Registro	✓	✗	⏸	✗

Nota: Podrá filtrar los proyectos por los siguientes criterios: **Recursos, RFC del Usuario, Proyecto, Folio, Número, Programa, Localidad, Ramo, Institución Ejecutora, Estatus Proyecto y/o Estatus Avance** [5].

Debe TERMINARSE siempre y cuando se haya alcanzado el total de avance físico y financiero durante el trimestre anterior, y deberá asegurarse que se cubrió completamente el ciclo de registro y validación de los datos, con el fin de garantizar la integridad de la información.

El sistema desplegará la ventana **Terminar Proyecto**, registre el **Comentario** [6] de terminación del proyecto, seleccione la **Fecha de Terminación** [7] y dé clic en el botón **Enviar** [8], se desplegará el mensaje "El estatus ha sido cambiado correctamente", dé clic en el botón **Aceptar** [9] para cambiar el estatus.

GUÍA RÁPIDA – MSFU – GESTIÓN DE PROYECTOS

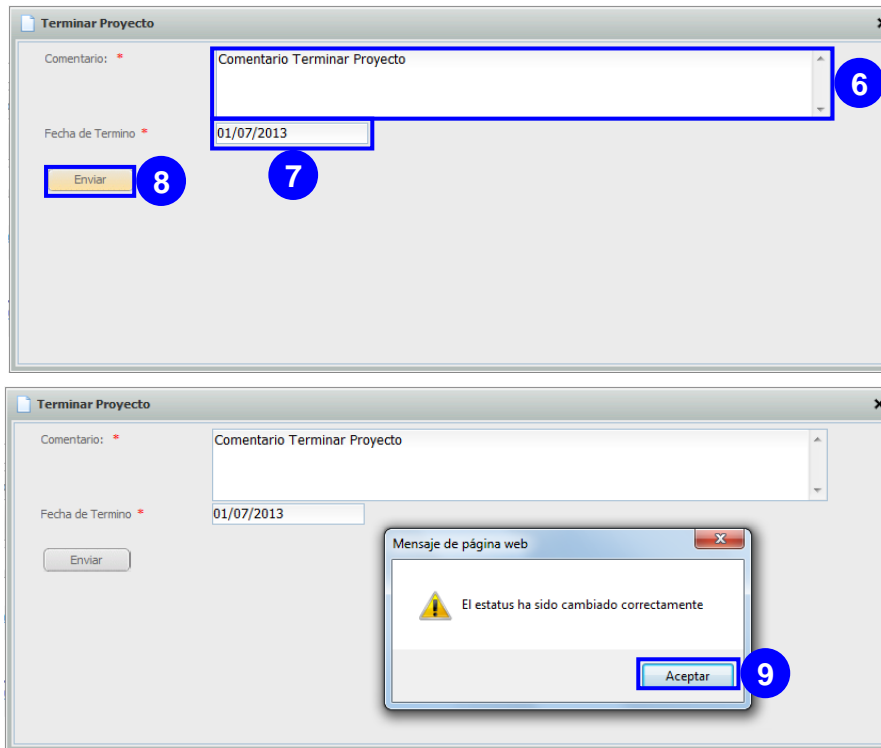

10. CONSULTA DE INFORMACIÓN

10.1 CONSULTAR DETALLE DEL PROYECTO

Para realizar la consulta de la información del proyecto, seleccione del menú **Formato Único** la opción **Gestión de Proyectos** [1], el sistema desplegará la pantalla **Parámetros de Consulta**, despliegue y seleccione la **Entidad** y el **Municipio** [2], se desplegará la lista de **proyectos** [3] con los que el usuario podrá trabajar, dé clic en el nombre de la **Localidad** [4].

Recurso	RFC Del Usuario	Proyecto	Folio	Número	Programa	Presupuesto	Localidad	Ramo
Sin identificar	SFUCAP01	Pavimentación, Empedrado, Guarniciones, Banquetas Calle Niños Heroes	AGU11130100058579	2207	-	706,081.00	Las Adjuntas	-
Sin identificar	SFUCAP01	Pavimentación, Empedrado, Guarniciones, Banquetas Calle Olvaras Santana	AGU11130100058614	2290	-	766,130.00	Pino Suárez (Rancho Viejo)	-
Sin identificar	MENC7411301U8	Pavimentación, Empedrado, Guarniciones, Banquetas En Calle Benito Juárez	AGU11130100057613	2128	-	1,068,657.00	Asientos	-
Sin identificar	SFUCAP01	Reposicion De Pozo De Agua Potable, Crisóstomos, Asientos	AGU12130100075163	074/12 PROSSAPIS	-	2,240,000.00	Crisóstomos	-
Sin identificar	MENC7411301U8	Reposicion De Pozo De Agua Potable, Villa Juárez, Asientos	AGU12130100094038	VOBO.-092/12 APAZU	-	1,960,000.00	Villa Juárez	-
Sin identificar	SFUCAP01	43235	AGU00130200128674	43235	-	45,346,546.60	Campos (Rancho)	-
Sin identificar	SFUCAP01	1	AGU00130200128861	-	-	2.00	Cobertura municipal	-

GUÍA RÁPIDA – MSFU – GESTIÓN DE PROYECTOS

Nota: Podrá filtrar los proyectos por los siguientes criterios: **Recursos, Proyecto, Folio, Número, Programa, Localidad, Ámbito, Tipo, Estatus Proyecto y/o Estatus Avance** [5].

El sistema desplegará la ventana **Detalle del Proyecto**, donde podrá consultar la **Información de Proyecto** [6], su **Ubicación Geográfica** [7] y sus **Avances** [8].

- Información de Proyecto:** A form with the following data:
 - Datos generales del Proyecto:**
 - Folio:** AGU12130100075163
 - Nombre:** Reposición de Pozo de agua Potable, Crisostomos, asentos
 - Número:** 074/12 PROSSAPYS
 - Tipo:** Sin tipo de proyecto o programa
 - Clasificación:** Otra obra pública
 - Estatus:** En Ejecución
 - Inicio:** 14-Jun-2013
 - Término:** No establecido
- Ubicación Geográfica:** A map showing the project location in Loreto, Baja California Sur, near the border with Mexico. The map includes a street view icon, zoom controls, and a 'Mapa' button.
- Avances:** Two tables showing progress by quarter.

Período	Ciclo Recurso	Modificado	Recaudado (Ministrado)	Comprometido	Devengado	Ejercido	Pagado
Primer Trimestre	2012		\$0.00	\$2,240,000.00	\$2,240,000.00	\$0.00	\$0.00

Período	Acumulado	Avance	Observaciones	Estatus
Primer Trimestre	1.00	%1.00	Sin observaciones	Conversión inic

10.2 CONSULTAR TABLERO OPERATIVO

Para facilitar la consulta a nivel global del estatus en el que se encuentran los proyectos, así como el registro de avances de éstos, seleccione del menú **Formato Único** la opción **Tablero Operativo** [1], el sistema desplegará la pantalla **Parámetros de Consulta**, despliegue y seleccione el **Periodo** [2], se desplegarán las Entidades Federativas a las que el usuario tiene acceso, dé clic sobre el botón **Expandir** [3] para mostrar el detalle del estatus en que están sus proyectos [4], también se muestra el total por **Entidad Federativa** [5] y el total por todas las **Entidades Federativas** [6].

GUÍA RÁPIDA – MSFU – GESTIÓN DE PROYECTOS

Formato Único
Gestión de Proyectos
Gestión de Proyecto
Registrar Proyecto
Avances
Consultas y Reporte
Calendario Operati
Tablero Operativo

Usuario: [Nombre] Ciclo: [Ciclo]

Parámetros de Consulta
Periodo: Tercer Trimestre

Entidad Federativa	En Ejecución	Terminado	Suspendido	Cancelado	Proyectos	Registro	Revisión Entidad Federativa	Validado	Atender Observaciones	Observaciones Atendidas	Observaciones Atendidas	Validado	Solicitudes
<input checked="" type="checkbox"/> Aguascalientes	976	31	14	17	1038	13	8	3	1	4	0	2	31
<input type="checkbox"/> Aguascalientes	304	7	3	3	317	6	1	0	0	0	0	1	8
<input type="checkbox"/> Asientos	59	5	3	6	73	0	0	0	1	1	0	0	2
<input type="checkbox"/> Calvillo	60	0	0	2	62	0	0	0	0	0	0	0	0
<input type="checkbox"/> Cobertura estatal	12	0	0	0	12	0	1	0	0	0	0	0	1
<input type="checkbox"/> Cosío	28	5	3	3	39	1	4	2	0	2	0	0	9
<input type="checkbox"/> El Llano	43	3	2	0	48	0	0	0	0	0	0	0	0
<input type="checkbox"/> Jesús María	51	1	0	0	52	0	0	0	0	0	0	0	0
<input type="checkbox"/> Pabellón de Arteaga	86	0	0	0	86	0	0	0	0	0	0	0	0
<input type="checkbox"/> Rincón de Romos	118	1	1	0	120	0	0	0	0	0	0	0	0
<input type="checkbox"/> San Francisco de los Romo	20	0	0	0	20	0	0	0	0	0	0	0	0
<input type="checkbox"/> San José de Gracia	91	3	0	1	95	0	1	1	0	0	0	1	3
<input type="checkbox"/> Tepezalá	104	6	2	2	114	6	1	0	0	1	0	0	8
<input checked="" type="checkbox"/> Baja California	3597	11	5	5	3629	0	0	0	0	0	0	0	0
<input type="checkbox"/> Baja California Sur	191	0	0	0	191	0	0	0	0	0	0	0	0
<input type="checkbox"/> Campeche	2176	0	0	0	2176	0	0	0	0	0	0	0	0
<input type="checkbox"/> Coahuila de Zaragoza	6495	0	0	0	6495	0	0	0	0	0	0	0	0
Totales:	114993	49	37	24	115103	14	8	3	1	4	0	2	32

Vista de Impresión

Para mostrar el reporte a imprimir dé clic en el botón **Vista de Impresión** [7].

Entidad Federativa	En Ejecución	Terminado	Suspendido	Cancelado	Proyectos	Registro	Revisión Entidad Federativa	Validado	Atender Observaciones	Observa Atendidas
<input checked="" type="checkbox"/> Aguascalientes	976	31	14	17	1038	13	8	3	1	4
<input type="checkbox"/> Aguascalientes	304	7	3	3	317	6	1	0	0	0
<input type="checkbox"/> Asientos	59	5	3	6	73	0	0	0	1	1
<input type="checkbox"/> Calvillo	60	0	0	2	62	0	0	0	0	0
<input type="checkbox"/> Cobertura estatal	12	0	0	0	12	0	1	0	0	0
<input type="checkbox"/> Cosío	28	5	3	3	39	1	4	2	0	0
<input type="checkbox"/> El Llano	43	3	2	0	48	0	0	0	0	0
<input type="checkbox"/> Jesús María	51	1	0	0	52	0	0	0	0	0
<input type="checkbox"/> Pabellón de Arteaga	86	0	0	0	86	0	0	0	0	0
<input type="checkbox"/> Rincón de Romos	118	1	1	0	120	0	0	0	0	0
<input type="checkbox"/> San Francisco de los Romo	20	0	0	0	20	0	0	0	0	0
<input type="checkbox"/> San José de Gracia	91	3	0	1	95	0	1	1	0	0
<input type="checkbox"/> Tepezalá	104	6	2	2	114	6	1	0	0	1
<input checked="" type="checkbox"/> Baja California	3597	11	5	5	3629	0	0	0	0	0
<input type="checkbox"/> Cobertura estatal	9	0	0	0	9	0	0	0	0	0
<input type="checkbox"/> Ensenada	986	1	3	3	993	0	0	0	0	0
<input type="checkbox"/> Mexicali	1182	7	7	1	1197	0	0	0	0	0
<input type="checkbox"/> Playas de Rosarito	153	0	1	1	155	0	0	0	0	0
<input type="checkbox"/> Tecate	214	2	1	0	217	0	0	0	0	0
<input type="checkbox"/> Tijuana	1053	1	4	0	1058	0	0	0	0	0
<input checked="" type="checkbox"/> Baja California Sur	191	0	0	0	191	0	0	0	0	0
<input type="checkbox"/> Cobertura estatal	18	0	0	0	18	0	0	0	0	0
<input type="checkbox"/> Comondú	167	0	0	0	167	0	0	0	0	0
<input type="checkbox"/> La Paz	6	0	0	0	6	0	0	0	0	0
<input type="checkbox"/> Loreto	0	0	0	0	0	0	0	0	0	0
<input type="checkbox"/> Los Cabos	0	0	0	0	0	0	0	0	0	0
<input type="checkbox"/> Mulegé	0	0	0	0	0	0	0	0	0	0
<input checked="" type="checkbox"/> Campeche	2176	0	0	0	2176	0	0	0	0	0
<input type="checkbox"/> Calakmul	84	0	0	0	84	0	0	0	0	0
<input type="checkbox"/> Calkiní	91	0	0	0	91	0	0	0	0	0
<input type="checkbox"/> Campeche	852	0	0	0	852	0	0	0	0	0

GUÍA RÁPIDA – MSFU – GESTIÓN DE PROYECTOS

Para mostrar las solicitudes pendientes por el usuario de un proyecto, dé clic sobre el valor del **Estatus** [8], el sistema desplegará el listado de dichas solicitudes, para revisar la información de los proyectos de manera masiva dé clic sobre el botón **Descargar Solicitudes** [9] y dé clic en **Abrir** [10].

Parámetros de Consulta

Flujo

Actualizar datos

Guarda Cambios Descarga Solicitudes 9

Folio	Proyecto	Recurso	Avance	Estatus	Revisión Federativa
AGU00130200133361	Proyecto 26062013 - B	Aportaciones Federales	✓	Revisión Entidad Federativa	
AGU00130200133367	Programa De Promoción Turística	Aportaciones Federales	✓	Revisión Entidad Federativa	
AGU00130200133381	Proyecto Información 27062013 - B	Subsidios	✓	Revisión Entidad Federativa	
AGU12130100054334	Caravanas De La Salud	Subsidios	✓	Revisión Entidad Federativa	

¿Desea abrir o guardar compress.zip desde www.pruebas-sistemas.hacienda.gob.mx? Abrir Guardar Cancelar 10

IMPORTANTE: La información del libro de Excel será exclusivamente para consulta.

INFORMES SOBRE LA SITUACIÓN ECONÓMICA, LAS FINANZAS PÚBLICAS Y LA DEUDA PÚBLICA

SEGUNDO TRIMESTRE 2013

AVANCE DE PROYECTOS

Clave	Nombre	Monto del recurso presupuestario							Avance físico					
		Ciclo del Recurso	Modificado	Comprometido	Devengado	Ejercido	Pagado	Reintegro	Observaciones	Unidad de Medida	Acumulado	Avance (%)	Observaciones	
BCN00130200128686	Nombre De Proyecto De Inversión Aérea	2013	\$ 1.00	\$ -	\$ -	\$ -	\$ -	\$ -	\$ -	TECATE 1	COTAS	-	0.0	TECATE
BCN00130200128788	Tecate Contigo	2013	\$ 1.00	\$ -	\$ -	\$ -	\$ -	\$ -	\$ -	TECATE 2	Beuario	-	0.0	TECATE
BCN11130100079497	Pavimentación Con Concreto En Calle	2008	\$ 300.00	\$ 900.00	\$ 650.00	\$ 1,400.00	\$ 100.00	\$ 2,250.00	\$ -	Observaciones	-Metro Cuadrado	3,500.00	19.3	Observaciones
BCN13130100092562	Entrega De Apoyo Funcionales Para	2007	\$ 350.00	\$ -	\$ -	\$ -	\$ -	\$ -	\$ -	Observaciones	Apoyo	-	0.0	

4

GUÍA RÁPIDA – MSFU – GESTIÓN DE PROYECTOS

Si después de revisar la información descargada en Excel, requiere hacer modificaciones, deberá ingresar nuevamente al sistema, y desde el tablero de proyectos, buscar los que desea modificar, dé clic sobre el icono **Avance** [1].

SHCP Seguimiento y Control

Formato Único
Gestión de Proyectos
Avances
Consultas y Reportes
Calendario Operativo
Tablero Operativo
Administración
Recursos Nivel Fondo

Actualizar datos
Guarda Cambios Descarga Solicitudes

Folio	Proyecto	Recurso	Avance	Estatus	Revisión Entidad Federativa Solicita cambios	Revisión Entidad Federativa Valida solicitud
AGU11130100044184	Equipamiento Del Centro De Desarrollo Comunitario, Col. Centro, Jesus Maria	Sin Tipo De Recurso		Revisión Entidad Federativa	<input type="radio"/>	<input type="radio"/>
AGU11130100044194	Equipamiento Del Centro De Desarrollo Comunitario, Col. Solar De Jonacabque; Jesus Maria	Sin Tipo De Recurso		Revisión Entidad Federativa	<input type="radio"/>	<input type="radio"/>

El sistema despliega la ventana **Información general del Proyecto y estatus del flujo**, podrá modificar la información registrada de los avances financieros y físicos [2] (Véase apartado 5.1 Registrar Avance del Proyecto de Forma Individual).

SHCP Seguimiento y Control

Información general del Proyecto y estatus del flujo

Avance Financiero Acumulado al Trimestre

Periodo	Ciclo Recurso	Modificado	Recaudado (Ministrado)	Comprometido	Devengado	Ejercido
Primer Trimestre						
Segundo Trimestre	2013		\$70.00	\$50.00	\$10.00	\$30.00
Tercer Trimestre						
Cuarto Trimestre						

Avance Físico Acumulado al Trimestre

Periodo	Unidad de Medida	Acumulado	Avance	Observaciones
Primer Trimestre	Equipo		%0.00	
Segundo Trimestre	Equipo	200.00	%30.00	Observaciones A
Tercer Trimestre	Equipo		%0.00	
Cuarto Trimestre	Equipo		%0.00	

Flujo de Revisión.

Estatus de la Solicitud: Revisión Entidad Federativa

Registrar Observaciones

GUÍA RÁPIDA – MSFU – GESTIÓN DE PROYECTOS

Para **solicitar validación, atender observaciones, solicitar cambios, validar solicitud, solicitar atención de observaciones o validar observaciones**, dé clic en la casilla de selección del encabezado [3] (Véase apartado 7. Flujo Masivo de Información), dé clic en el botón **Guarda Cambios** [4]:

Observaciones Atendidas	Valida Observaciones	Solicitudes
3	1	33
0	0	30
0	0	9
0	0	0
0	0	12
0	0	2
0	0	15
0	0	16
0	0	6
0	0	0
0	0	3
0	0	0

11. GENERACIÓN DE REPORTES

11.1 REPORTE DE PROYECTOS

Para generar el reporte con el desglose del comportamiento de los proyectos registrados, seleccione del menú **Formato Único** la opción **Reporte de Proyectos** [1], el sistema desplegará la pantalla **Parámetros de Consulta**, despliegue y seleccione el **Periodo** [2] y dé clic en **Abrir** [3].

GUÍA RÁPIDA – MSFU – GESTIÓN DE PROYECTOS

Se mostrará el reporte Detalle obra por obra, el cual muestra una vista rápida de los registros cargados en la entidad federativa y desagrega una clasificación por tipo de recursos de todos los proyectos mostrando sus avances físicos y financieros en porcentaje.

SEGUNDO TRIMESTRE DE 2013

INFORMES SOBRE LA SITUACIÓN
ECONÓMICA, LAS FINANZAS PÚBLICAS Y
LA DEUDA PÚBLICA

DETALLE OBRA POR OBRA

Aguascalientes

Módulo de Detalle por Proyecto

Porcentaje de Municipios que reportan información	Número de proyectos reportados
100 %	1,419

En la tabla siguiente se muestra el número de proyectos (frecuencia) que se encuentran en ejecución, detenidos, terminados y cancelados. Los datos describen el acumulado de los trimestres.

Acumulado de los Trimestres

Estatus del Proyecto	Número de Proyectos
Cancelado	61
En Ejecución	1,313
Terminado	45
Total	1419

SEGUNDO TRIMESTRE DE 2013

INFORMES SOBRE LA SITUACIÓN
ECONÓMICA, LAS FINANZAS PÚBLICAS Y
LA DEUDA PÚBLICA

Subsidios

Se refieren a la categoría que permite organizar, en forma representativa y homogénea, las asignaciones de recursos de los programas federales y del gasto federalizado a cargo de los ejecutores del gasto público federal para el cumplimiento de sus objetivos y metas, así como del gasto no programable. La entidad federativa reporta las siguientes transferencias por este concepto:

Subsidios

Nombre del Fondo	Número de Proyectos ¹	Promedio de Avance Financiero (%)	Promedio de Avance Físico (%)
S208 Programa de Apoyo a Comunidades para	2	0	18
U002 Otorgamiento de subsidios en materia de	4	13	22
U003 Otorgamiento de subsidios para las entidades	2	0	57
U005 Programa de Apoyos en Materia de Seguridad	4	0	0
U022 Programas Regionales	77	77	77
U057 Fondos Metropolitanos	12	87	88
U058 Fondo de pavimentación, espacios deportivos,	12	24	27

11.2 PROYECTOS POR ESTADO

Para generar el reporte con el detalle del avance de los proyectos registrados, seleccione del menú **Formato Único** la opción **Proyectos por Estado [1]**, el sistema desplegará la pantalla **Parámetros de Consulta**, despliegue y seleccione el **Periodo [2]**, dé clic en el botón **Generar Reporte [3]** y dé clic en **Abrir [4]**.

SHCP
SECRETARÍA DE HACIENDA Y CRÉDITO PÚBLICO

Seguimiento y Control

Usuario: [] Ciclo: []

Formato Único

- Gestión de Proyectos
- Gestión de Proyecto
- Registrar Proyecto
- Avances
- Consultas y Reporte
- Calendario Operati
- Tablero Operati
- Proyectos por E.S.T.

Consultar Reportes

- Recur
- Fichas
- de Ind
- de Indi

Parámetros de Consulta

Periodo: * Tercer Trimestre

Generar Reporte

¿Desea abrir o guardar compress.zip desde 172.20.7.71?

Abrir Guardar Cancelar

GUÍA RÁPIDA – MSFU – GESTIÓN DE PROYECTOS

Se mostrara el reporte con el detalle del avance de los proyectos, en formato Excel para la integración en los Informes Trimestrales y su publicación en internet.

INFORMES SOBRE LA SITUACIÓN ECONÓMICA, LAS FINANZAS PÚBLICAS Y LA DEUDA PÚBLICA																
BAJA CALIFORNIA																
Información General del Proyecto										Avance Financiero						
Clave del Proyecto	Nombre del Proyecto	Municipio	Localidad	Ámbito	Tipo de Recurso	Programa Fondo Coesocial	Programa Fondo Coesocial - Específico	Tipo de Proyecto	Estatus	Ciclo Recurso	Presupuesto Modificado	Recaudado (Muestra)	Comprometido	Desagregado	Ejercido	Pagado
BCN0310200148292	Programa De Mejoramiento Del Profesorado (Prindep)	Tijuana	Cobertura municipal	Coesocial	2007 Programa de Mejoramiento del Profesorado (PRIMEP)			Educación y deporte	En Ejecución	2008	\$465,463	\$465,463	\$465,463	\$465,463	\$465,463	\$465,463
BCN0310100073097	Centro Financiero Cusvallhi Edificio "C" (5 Aulas Y 3 Módulos Sábados) Y Obras Externas	Tijuana	Tijuana	Urbano	Apoyaciones Federales	1012 FAFEF		Otros obras públicas	En Ejecución	2009	\$341,014	\$341,014	\$341,014	\$341,014	\$341,014	\$341,014
BCN0310100073098	Mobiliario Para Remodelación De Oficinas De La Secretaría De Planeación Y Finanzas	Mesicali	Mesicali	Urbano	Apoyaciones Federales	1012 FAFEF		Otros obras públicas	En Ejecución	2009	\$12,396	\$12,396	\$12,396	\$12,396	\$12,396	\$12,396
BCN0310100073100	Dotación De La Fertilidad Financiera Preliminar De La Concesión De Los Arcos Comerciales, De Espectáculos Y De Estacionamiento Del Zocalo II De Julio, Tijuana, B.C.	Tijuana	Tijuana	Urbano	Apoyaciones Federales	1012 FAFEF		Otros obras públicas	En Ejecución	2009	\$553,440	\$553,440	\$553,440	\$553,440	\$553,440	\$553,440
BCN0310100073101	Reconstrucción De Viviendas En Poblados Del Valle De Mesicali	Mesicali	Mesicali	Urbano	Apoyaciones Federales	1012 FAFEF		Otros obras públicas	En Ejecución	2009	\$436,435	\$436,435	\$436,435	\$436,435	\$436,435	\$436,435
BCN0310100073103	Obras Ex. Y Complementaria P/Cont. Modelo "A" En Centro Pasañal B/MS (Cambio De Medicion De M-D A M-B, 2do Seccion Plaza Clinica, Turn. Modelo Admon Y Cont. De Cuenta De U. Multiple)	Tijuana	Tijuana	Urbano	Apoyaciones Federales	1012 FAFEF		Otros obras públicas	En Ejecución	2009	\$1,782,751	\$1,782,751	\$1,782,751	\$1,782,751	\$1,782,751	\$1,782,751
BCN0310100073104	Construcción De Red De Drenaje Saneamiento, Registro Y Conexión Al Sistema De Drenaje Saneamiento En La Estación Miraflores	Mesicali	Mesicali	Urbano	Apoyaciones Federales	1012 FAFEF		Otros obras públicas	En Ejecución	2009	\$26,067	\$26,067	\$26,067	\$26,067	\$26,067	\$26,067
BCN0310100073896	Rehabilitación De Instalaciones Eléctricas De La 02da 0718a E.P. Leóna Vicario	Mesicali	Mesicali	Urbano	Apoyaciones Federales	1007 FAM Infraestructura Educativa Básica		Otros obras públicas	En Ejecución	2009	\$16,930,543	\$16,930,543	\$16,930,543	\$16,930,543	\$16,930,543	\$16,930,543
BCN0310100080737	Equipoamiento Para Habilitar Los Centros De Recreación Social Hoogo, Hoogo II Y Hoogo III	Tecate	Tecate	Urbano				Otros obras públicas	En Ejecución	2009	\$20,413,717	\$20,413,717	\$20,413,717	\$20,413,717	\$20,413,717	\$20,413,717
BCN0310100080738	Indicador De Sida-Edificio Publico- Secretaría De Infraestructura Y Desarrollo Urbano Del Estado-Sidu-Edif-10090000708	Mesicali	Mesicali	Urbano				Otros obras públicas	Cuochido	2009	\$1,414	\$1,414	\$1,414	\$1,338	\$1,338	\$1,338

Página 1